

COMUNE DI PONTENURE
PROVINCIA DI PIACENZA

PIANO URBANISTICO ATTUATIVO
AMBITO R2 - COMPARTO EST



TAVOLA:

PIANO PARTICELLARE -
INDIVIDUAZIONE AREE
EXTRA COMPARTO

PROPRIETÀ:

SCARAVELLA S.A.S.

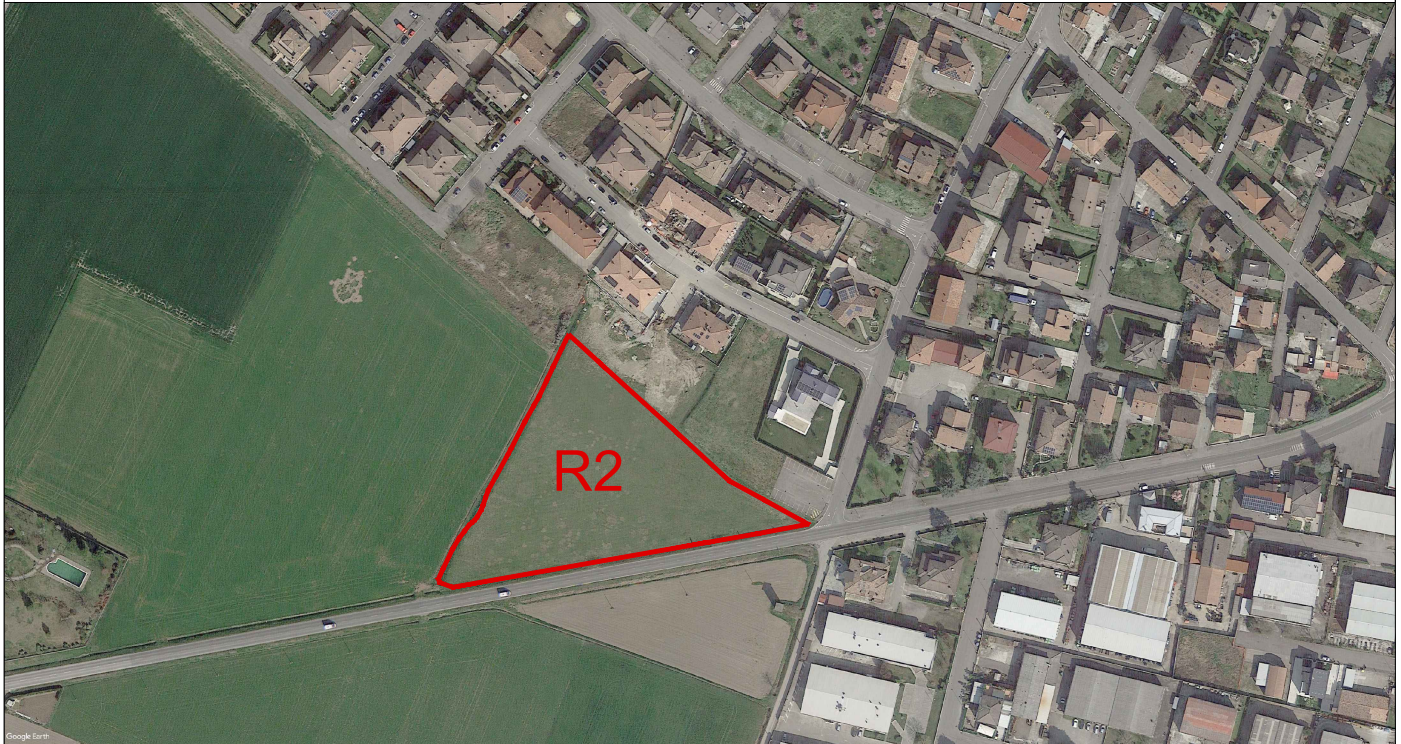
DI LAURA SCARAVELLA E C. con sede in Pontenure (PC), P.IVA 01249390335

FIRMA

PROGETTO E COORDINAMENTO:



STUDIO ASSOCIATO ARCHITETTI
ALESSANDRO MAESTRI, ANDREA ROSSI, NICOLA SOGNI

**ARCHITETTURA
E URBANISTICA**

SEDE LEGALE: VIA COLOMBO, 33 29122, PIACENZA TEL. 0523.755457
P.IVA: 01747220331 MAIL: INFO@A2NSTUDIO.IT WWW.A2NSTUDIO.IT

FIRMA

ST. PROG.	TIP. PROG.	N. TAV.	TIP. DOC.	SCALA	REV.	DATA EMISSIONE	DIM mm	I progettisti si riservano, a termini di legge, la proprietà del presente progetto. La riproduzione anche parziale è vietata.
02	ARC	PUA_24	ADD	---	A	21.08.2023	210X297	

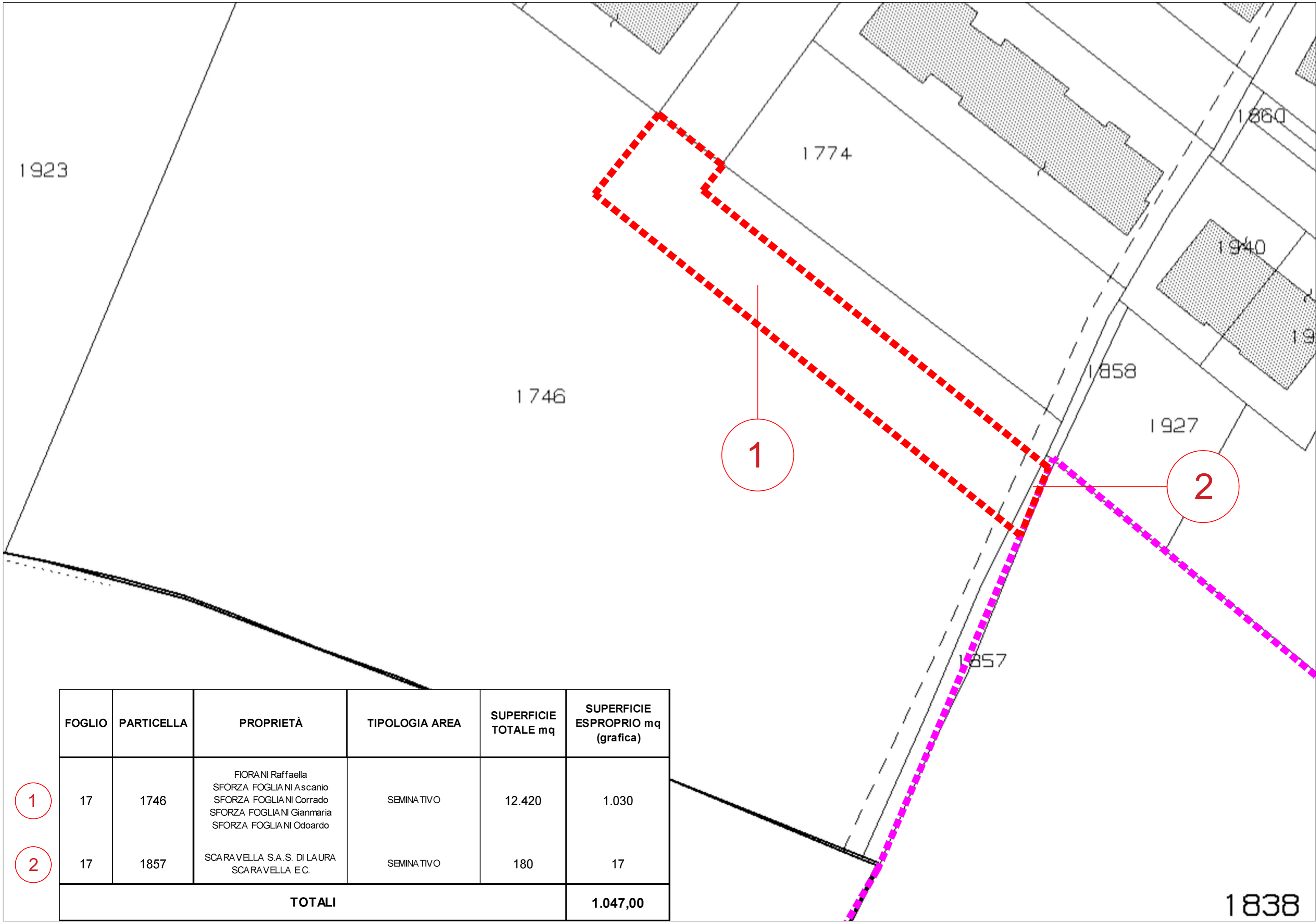

FOGLIO	PARTICELLA	PROPRIETÀ	TIPOLOGIA AREA	SUPERFICIE TOTALE mq	SUPERFICIE ESPROPRIO mq (grafica)
17	1746	FIORANI Raffaella SFORZA FOGLIANI Ascanio SFORZA FOGLIANI Corrado SFORZA FOGLIANI Gianmaria SFORZA FOGLIANI Odoardo	SEMINATIVO	12.420	1.030
17	1857	SCARAVELLA S.A.S. DI LAURA SCARAVELLA E.C.	SEMINATIVO	180	17
TOTALI					1.047,00

1

2

1838