

# LEGENDA

- PERIMETRO PIANO URBANISTICO ATTUATIVO
- PERIMETRO SUPERFICIE FONDIARIA
- INDIVIDUAZIONE AREE EXTRA COMPARTO
- SUPERFICIE FONDIARIA
- RETE FOGNATURA NERA ESISTENTE
- RETE FOGNATURA CHIARA ESISTENTE
- RETE FOGNATURA MISTA ESISTENTE
- RETE FOGNATURA NERA DI PROGETTO
- RETE FOGNATURA CHIARA DI PROGETTO
- CADITOIA STRADALE

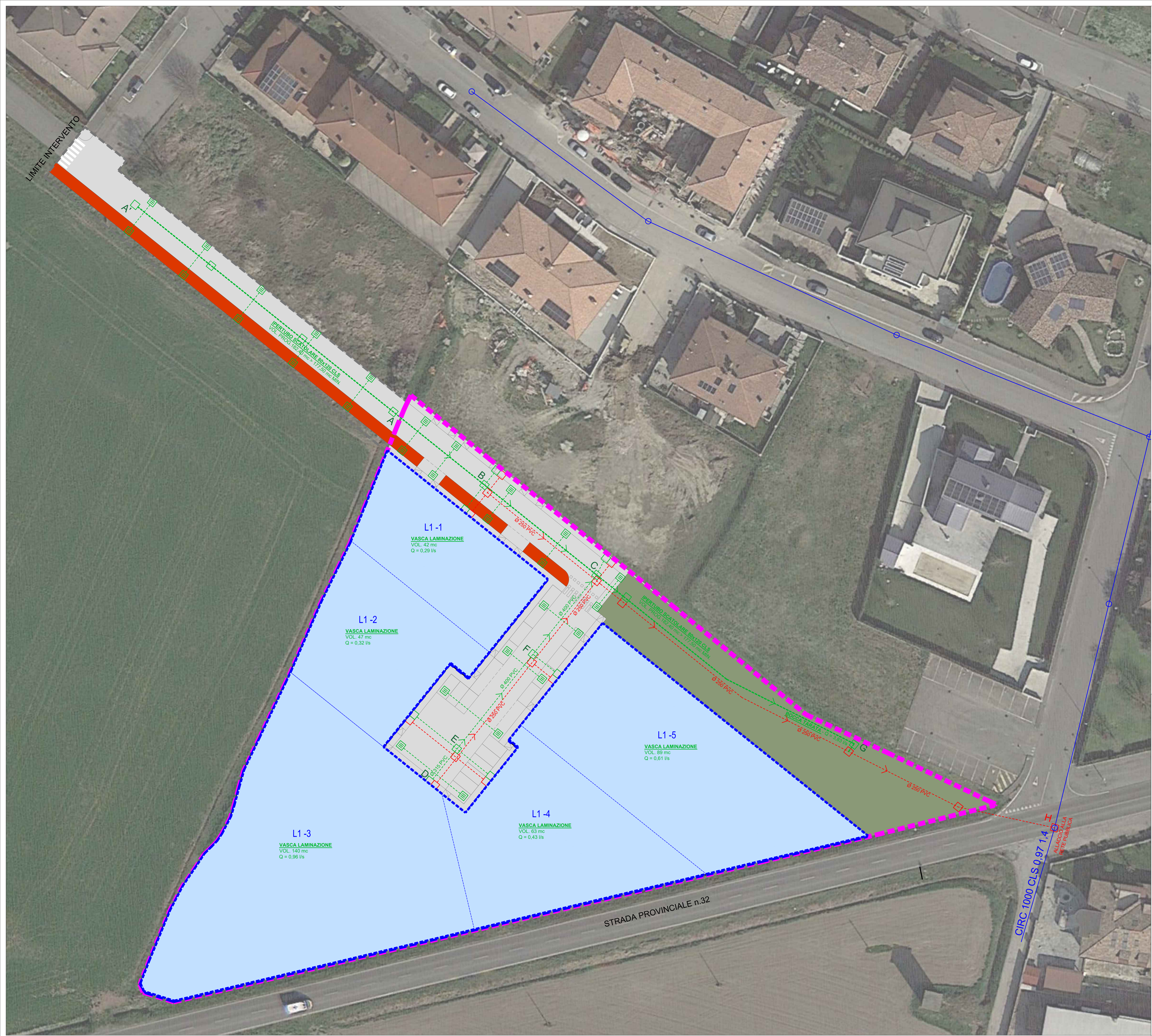

COMUNE DI PONTENURE  
 PROVINCIA DI PIACENZA  
**PIANO URBANISTICO ATTUATIVO**  
**AMBITO R2 - COMPARTO EST**



TAVOLA:

**SCHEMI RETE FOGNATURA**

PROPRIETA:  
**SCARAVELLA S.A.S.**  
 DI LAURA SCARAVELLA E C. con sede in Pontenure (PC), P. IVA 01249390335

PROGETTO E COORDINAMENTO:  
**STUDIO ASSOCIATO ARCHITETTI**  
**A2N ARCHITETTURA E URBANISTICA**  
 ALVARO PICO, ANDREA ROSSI, NICOLA' SODINI  
 BEDE LEGALE: VIA COLOMBO, 33 29122, PIACENZA TEL. 0523.755497  
 P.IVA 01747220331 MAIL: INFO@A2NSTUDIO.IT WWW.A2NSTUDIO.IT

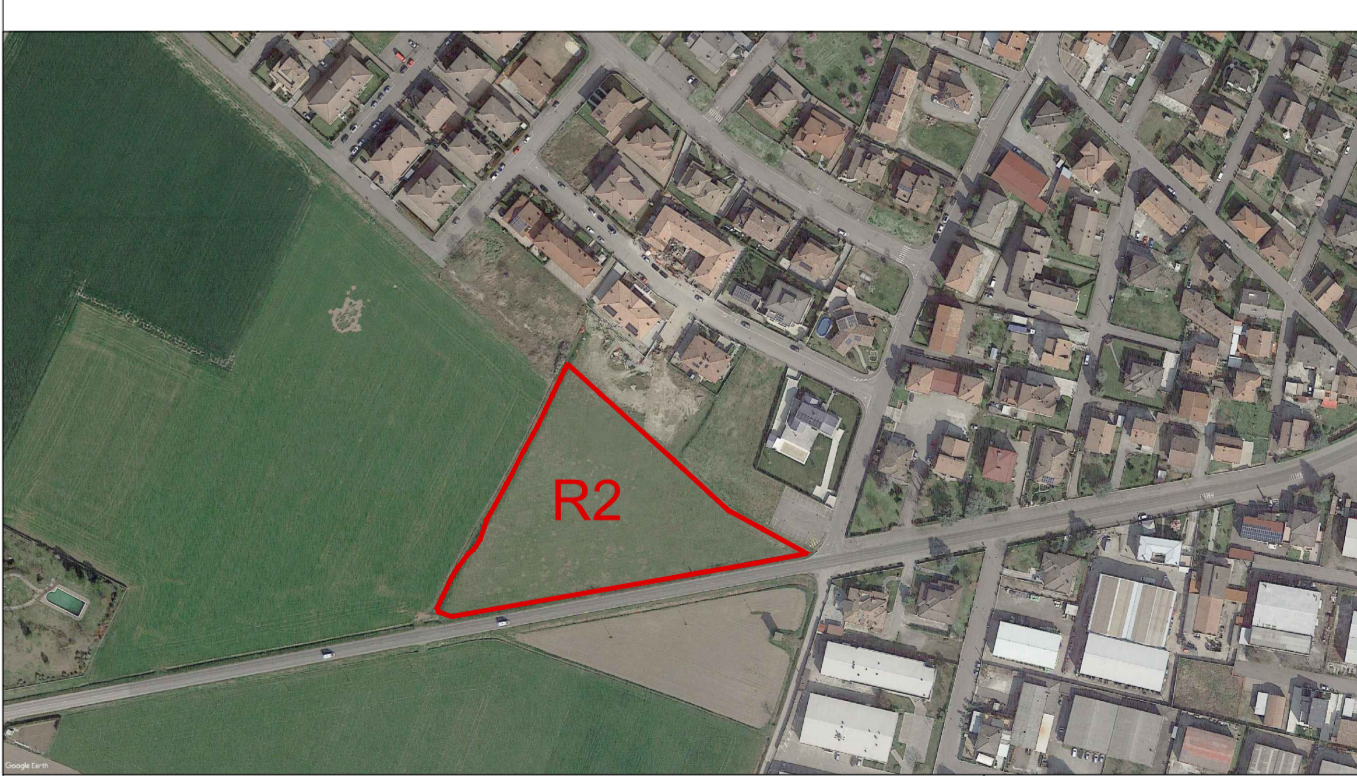
ST. PROG.	TPP. PROG.	N. TAV.	TPP. DOC.	SCALA	REV.	DATA EMISSIONE	DMB. REV.
02	ARC	PUA_20	TAV	1:250	B	21.08.2023	1000/0594

I progettisti si riservano, a termini di legge, la proprietà del presente progetto. La riproduzione anche parziale è vietata.