

COMUNE DI PONTENURE
PROVINCIA DI PIACENZA

PIANO URBANISTICO ATTUATIVO
AMBITO R2 - COMPARTO EST



TAVOLA:

PLANIMETRIA
CATASTALE

PROPRIETÀ:

SCARAVELLA S.A.S.

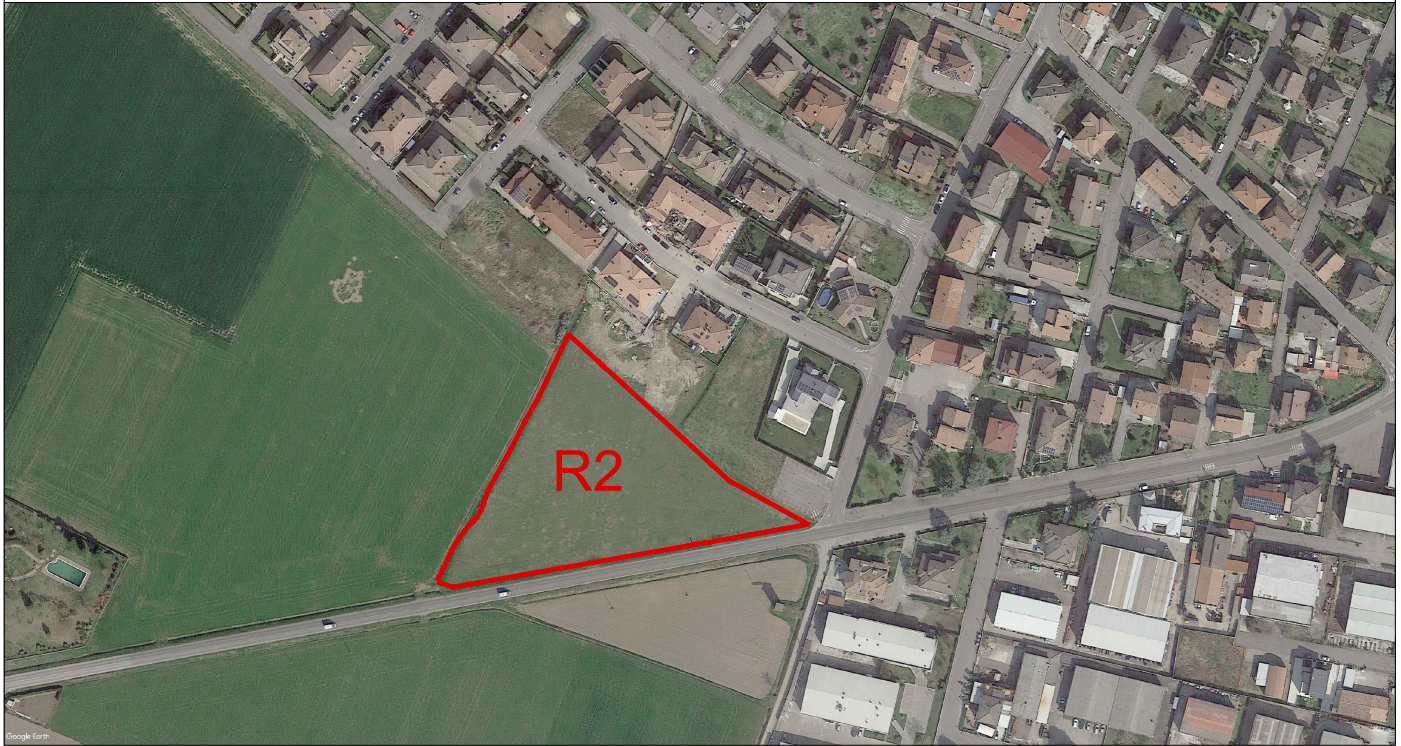
DI LAURA SCARAVELLA E C. con sede in Pontenure (PC), P.IVA 01249390335

FIRMA

PROGETTO E COORDINAMENTO:



STUDIO ASSOCIATO ARCHITETTI
ALESSANDRO MAESTRI, ANDREA ROSSI, NICOLA SOGNI

**ARCHITETTURA
E URBANISTICA**

SEDE LEGALE: VIA COLOMBO, 33 29122, PIACENZA TEL. 0523.755457
P.IVA: 01747220331 MAIL: INFO@A2NSTUDIO.IT WWW.A2NSTUDIO.IT

FIRMA

ST. PROG.	TIP. PROG.	N. TAV.	TIP. DOC.	SCALA	REV.	DATA EMISSIONE	DIM mm	I progettisti si riservano, a termini di legge, la proprietà del presente progetto. La riproduzione anche parziale è vietata.
02	ARC	PUA_03	ADD	1:2000	B	21.08.2023	420X297	

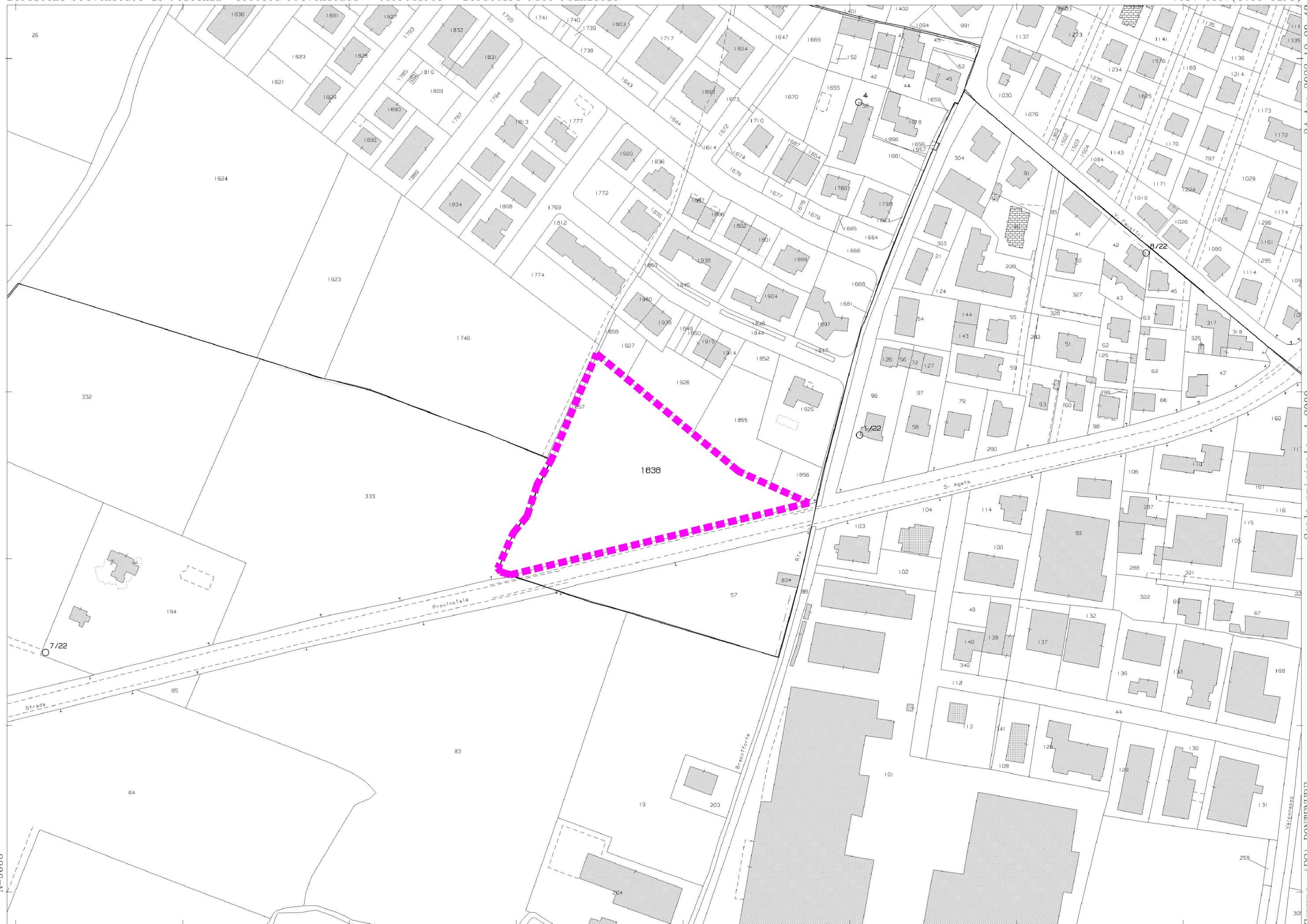

N=9000

E=9200

1 Particella: 1838

24-Ago-2023 12:20:48
Protocollo pratica TB83540/2023
Scala originale: 1:2000
Dimensione cornice: 776.000 x 552.000 metri
Comune: (PC) PONTENURE
Foglio: 17