

COMUNE DI PONTENURE
PROVINCIA DI PIACENZA

PIANO URBANISTICO ATTUATIVO
AMBITO R2 - COMPARTO EST



TAVOLA:

INQUADRAMENTO
TERRITORIALE

PROPRIETÀ:

SCARAVELLA S.A.S.

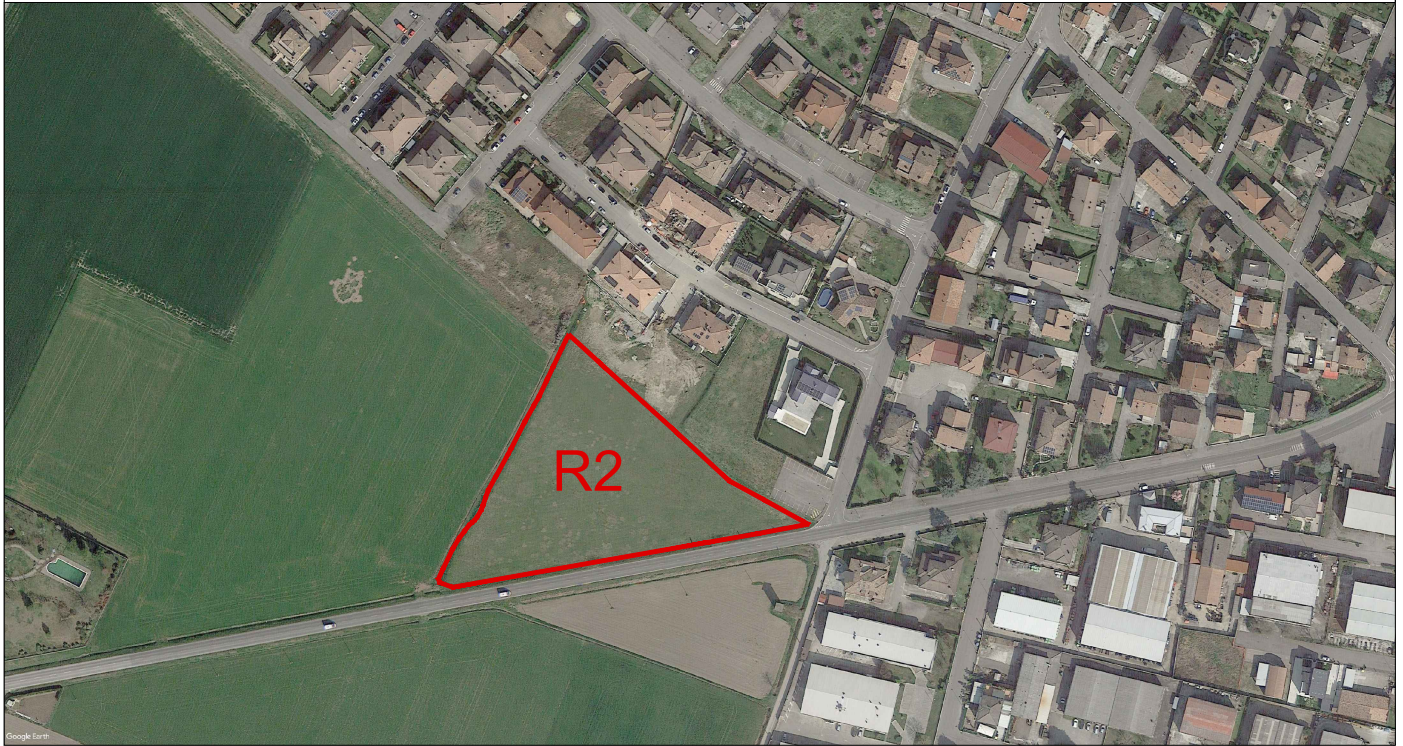
DI LAURA SCARAVELLA E C. con sede in Pontenure (PC), P.IVA 01249390335

FIRMA

PROGETTO E COORDINAMENTO:



STUDIO ASSOCIATO ARCHITETTI
ALESSANDRO MAESTRI, ANDREA ROSSI, NICOLA SOGNI

**ARCHITETTURA
E URBANISTICA**

SEDE LEGALE: VIALE MALTA, 8 29121, PIACENZA TEL. 0523.755457
P.IVA: 01747220331 MAIL: INFO@A2NSTUDIO.IT WWW.A2NSTUDIO.IT

FIRMA

ST. PROG.	TIP. PROG.	N. TAV.	TIP. DOC.	SCALA	REV.	DATA EMISSIONE	DIM mm	I progettisti si riservano, a termini di legge, la proprietà del presente progetto. La riproduzione anche parziale è vietata.
02	ARC	PUA_01	AEG	VARIE	A	25.11.2021	420X297	



VERSO MILANO

VERSO TORINO

A21

VERSO BRESCIA

PIACENZA

CASELLO AUTOSTRADALE

PONTENURE

AREA D'INTERVENTO

A1 - AUTOSTRADA DEL SOLE

VERSO BOLOGNA

INQUADRAMENTO - PERCORRENZA

CASELLO PC SUD - AREA D'INTERVENTO: 10 MIN



VIA EMILIA PARMENSE

PONTENURE

AREA D'INTERVENTO

STRADA PROVINCIALE N 32



AREA D'INTERVENTO

VIA TAGLIAMENTO

VIA GARIBALDI

STRADA PROVINCIALE N32

