

COMUNE DI PONTENURE
PROVINCIA DI PIACENZA

PIANO URBANISTICO ATTUATIVO
AMBITO P2



TAVOLA:

PIANO PARTICELLARE
INDIVIDUAZIONE AREE EXTRA COMPARTO

PROPRIETÀ:

RAPACCIOLI LUIGI

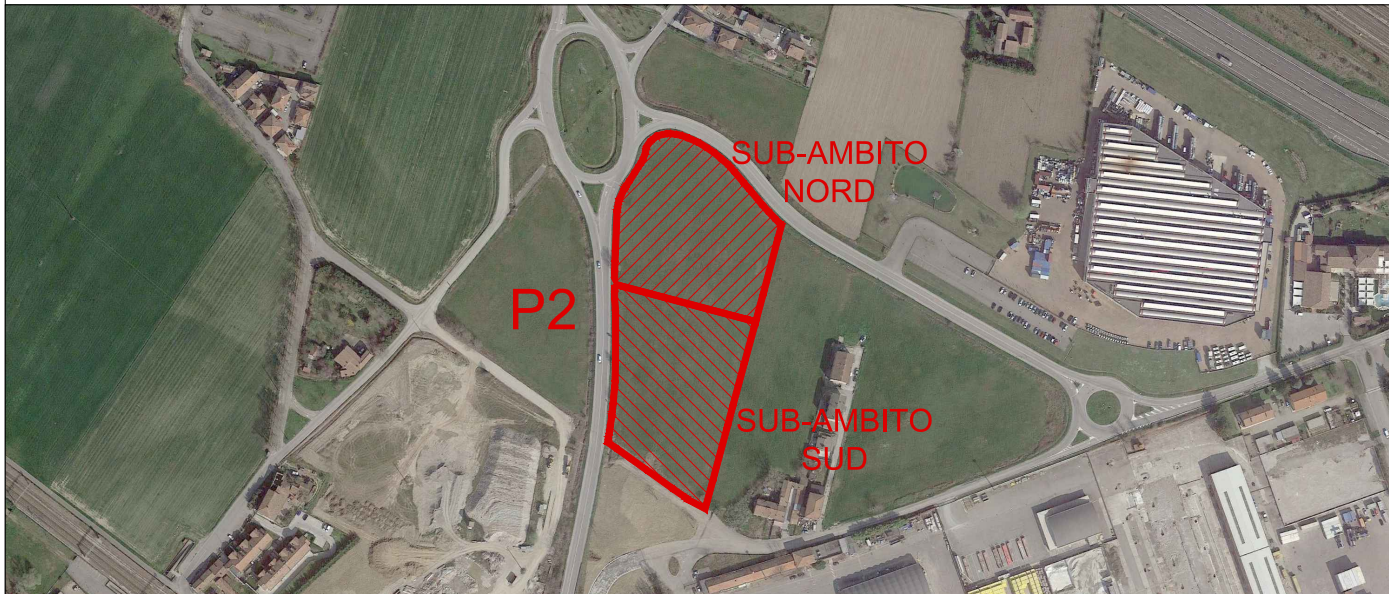
nato a PIACENZA il 16/08/1970, CF RPCLGU70M16G535E

IMAR S.R.L.

con sede in PIACENZA P.IVA. 01337100331

ITALCOSTRUZIONI S.R.L.

con sede in PONTENURE P.IVA. 00344320338

FIRMA

PROGETTO E COORDINAMENTO:



STUDIO ASSOCIATO ARCHITETTI
ALESSANDRO MAESTRI, ANDREA ROSSI, NICOLA SOGNI

**ARCHITETTURA
E URBANISTICA**

SEDE LEGALE: VIALE MALTA, 8 29121, PIACENZA TEL. 0523.755457
P.IVA: 01747220331 MAIL: INFO@A2NSTUDIO.IT WWW.A2NSTUDIO.IT

FIRMA

ST. PROG.	TIP. PROG.	N. TAV.	TIP. DOC.	SCALA	REV.	DATA EMISSIONE	DIM mm
02	ARC	PUA_02	ADD	---	A	21.08.2023	420X297

I progettisti si riservano, a termini di legge, la proprietà del presente progetto. La riproduzione anche parziale è vietata.

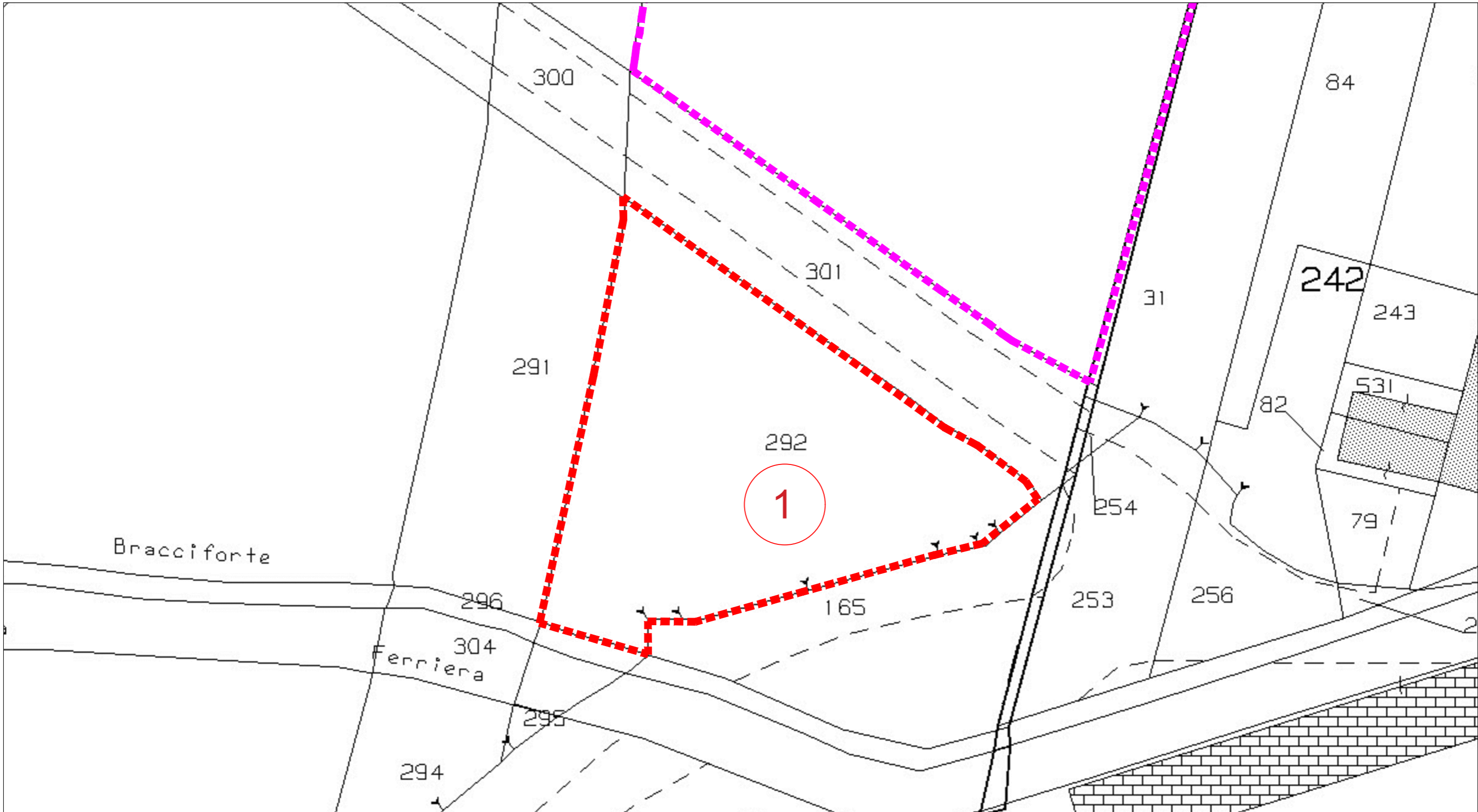

1

FOGLIO	PARTICELLA	PROPRIETÀ	TIPOLOGIA AREA	SUPERFICIE TOTALE mq	SUPERFICIE ESPROPRIO mq (grafica)
11	292	PARROCCHIA SI S.MARIA IN GARIVERTO	SEMINATIVO	2.200	2.200
TOTALI					2.200,00

1