

# PROGETTO DI AMBIENTALIZZAZIONE

Rf.	Foglie e frutti	Pianta	Essenze arboree	Rf.	Essenze arbustive
			Acer Campêtre Albero di medie dimensioni a foglia caduca, con foglie palmate trilobate e frutti a samaras. Cresce in zone umide e ombreggiate.		Ligustrum Vulgare L. (Ligastro)
			Distanza dall'impianto 6,00		Distanza dall'impianto 2,00
			Alnus Glabrosa Albero di medie dimensioni a foglia caduca, con foglie ovate e frutti a cupule. Cresce in zone umide e ombreggiate.		Laburnum Anagyroides Medicus
			Distanza dall'impianto 7,00		Distanza dall'impianto 4,00
			Carpinus Betulus (non festigata)		Sambucus Nigra L. (Sambuco Nero)
			Distanza dall'impianto 6,00		Distanza dall'impianto 4,00
			Cercis Siliquastrum		Cornus mas L. (Corniola)
			Distanza dall'impianto 6,00		Distanza dall'impianto 2,00
			Fraxinus Ornus		
			Distanza dall'impianto 6,00		
			Populus Alba (Piramidale)		
			Distanza dall'impianto 4,00		
			Salix Alba		
			Distanza dall'impianto 7,00		

## SCELTA DEL SESTO D'IMPIANTO E DEL MODELLO COLTURALE Parcheggio

Il sesto d'impianto ed il modello colturale sono stati progettati per legare il contesto uniformandolo. La sua messa a dimora avverrà in piena terra su superficie drenante tra i posti auto in cui verrà lasciato alla base lo spazio necessario per la piantumazione e tale spazio si ripeterà ogni due posti auto lungo la fila.

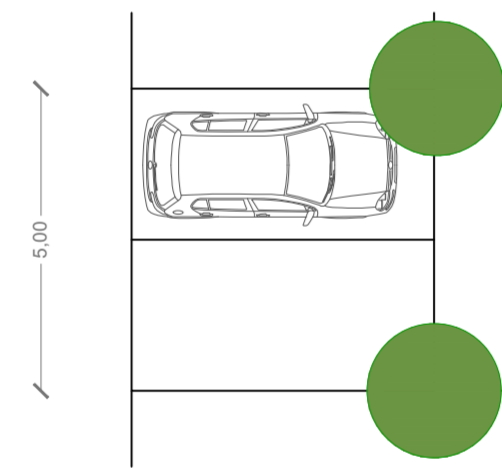

## SCELTA DEL SESTO D'IMPIANTO E DEL MODELLO COLTURALE Filare singolo e doppio

Il sesto d'impianto ed il modello colturale sono stati progettati per ottenere il più possibile una funzione naturalistica. Le distanze sono state calcolate in modo da avere per le essenze principali un sesto relativamente ampio e invece per la totalità dell'intervento una densità abbastanza elevata. La disposizione delle essenze è stata progettata per permettere l'azione miglioratrice delle specie di accompagnamento sul terreno e per creare il più possibile una variabilità ambientale. Si prevede la piantumazione partendo con un doppio filare alternato distanziati di 5,00 metri l'uno dall'altro, i due filari sono distanziati di 7,50 metri.

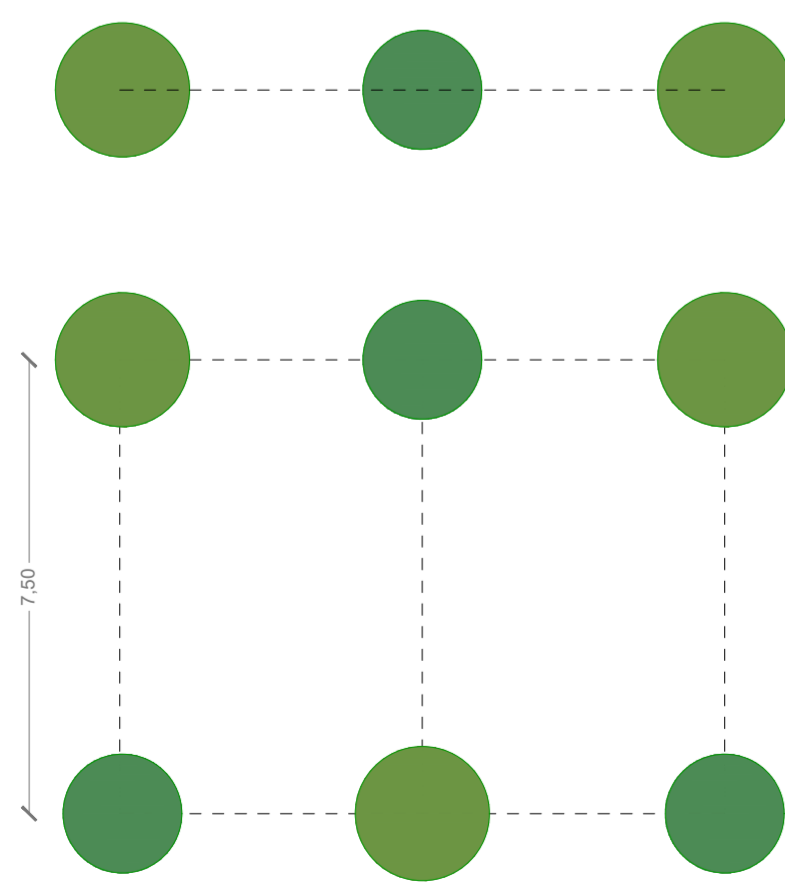

## PROFILI ORDINATORI - Scala 1:500

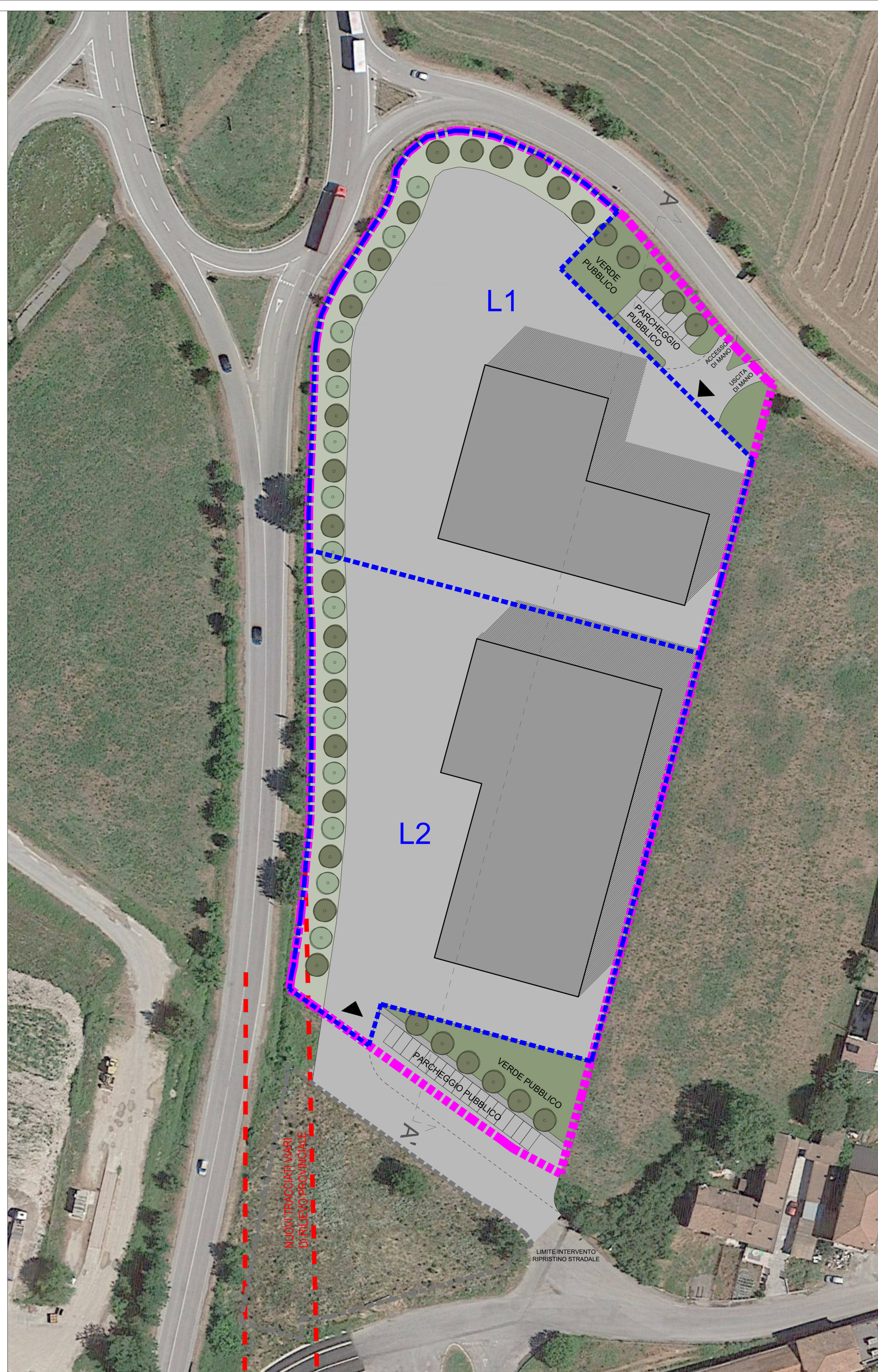
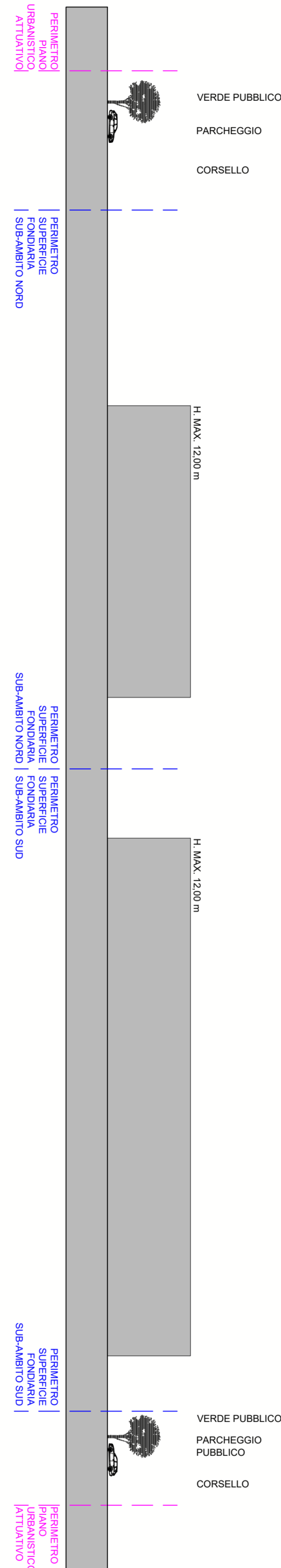

## LEGENDA

- PERIMETRO PIANO URBANISTICO ATTUATIVO
- PEREQUAZIONE TERRITORIALE
- PERIMETRO SUPERFICIE FONDIARIA
- STANDARD DI CESSIONE: VERDE PUBBLICO ATTREZZATO
- PERCORSO CICLO-PEDONALE
- MARCIAPIEDI
- PARCHEGGI

COMUNE DI PONTENURE  
PROVINCIA DI PIACENZA

## PIANO URBANISTICO ATTUATIVO AMBITO P2



TAVOLA:

### PLANIVOLUMETRICO, SISTEMAZIONE AMBIENTALE E PROFILI ORDINATORI

PROPRIETÀ:  
**RAPACCIOLI LUIGI**  
nato a PIACENZA il 16/08/1970, CF RPCLGU70M16G535E  
**IMAR S.R.L.**  
con sede in PIACENZA P.IVA. 01337100331  
**ITALCOSTRUZIONI S.R.L.**  
con sede in PONTENURE P.IVA. 00344320338

FIRMA

PROGETTO E COORDINAMENTO:

**A2N STUDIO** STUDIO ASSOCIATO ARCHITETTI  
ALESSANDRO MAESTRI, ANDREA ROSSI, NICOLA SOGNI  
**ARCHITETTURA  
E URBANISTICA**  
SEDE LEGALE: VIALE MALTA, 6 29121 PIACENZA TEL. 0523.756457  
P.IVA. 01747220331 MAIL: INFO@A2NSTUDIO.IT WWW.A2NSTUDIO.IT

FIRMA

ST. PROG.	TIP. PROG.	N. TAV.	TIP. DOC.	SCALA	REV.	DATA EMISSIONE	DIM mm
02	ARC	PUA_15	TAV	1:500	B	21.08.2023	945X700

I progettisti si riservano, a termini di legge, la proprietà del presente progetto. La riproduzione anche parziale è vietata.