

LEGENDA

PERIMETRO PIANO URBANISTICO ATTUATIVO

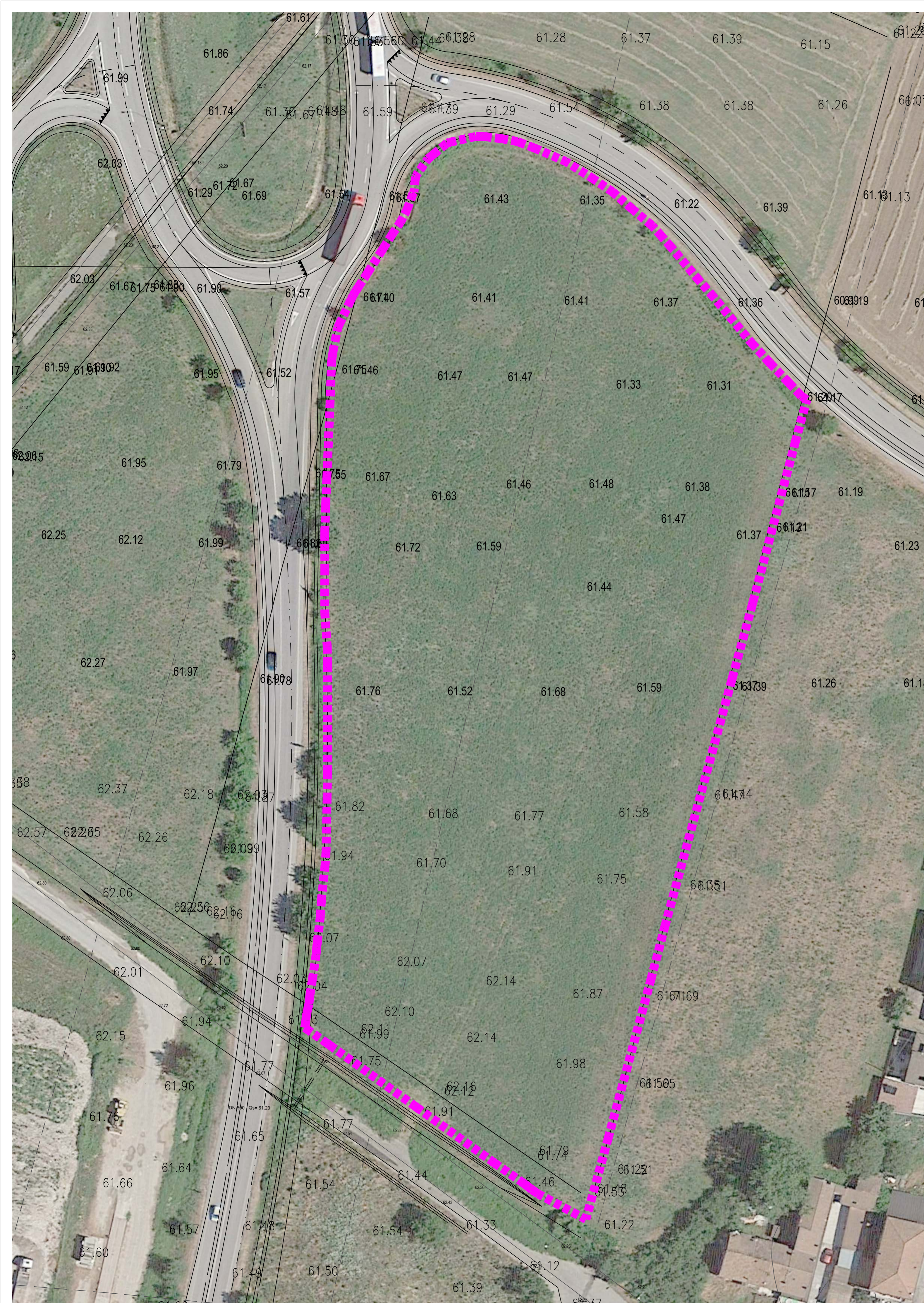

COMUNE DI PONTENURE
PROVINCIA DI PIACENZA

PIANO URBANISTICO ATTUATIVO AMBITO P2



TAVOLA:

STATO DI FATTO - RILIEVO

PROPRIETÀ:

RAPACCIOLI LUIGI
nato a PIACENZA il 16/08/1970, CF RPCLGU70M16G535E

IMAR S.R.L.
con sede in PIACENZA P.IVA. 01337100331

ITALCOSTRUZIONI S.R.L.
con sede in PONTENURE P.IVA. 00344320338

FIRMA

PROGETTO E COORDINAMENTO:

STUDIO ASSOCIATO ARCHITETTI
ALESSANDRO MAESTRI, ANDREA ROSSI, NICOLA SOGNI

A2N
STUDIO
ARCHITETTURA
E URBANISTICA

SEDE LEGALE: VIALE MALTA, 8 29121, PIACENZA TEL. 0523.755457
P.IVA: 01747220331 MAIL: INFO@A2NSTUDIO.IT WWW.A2NSTUDIO.IT

FIRMA

ST. PROC.	TIP. PROC.	N. TAV.	TIP. DOC.	SCALA	REV.	DATA EMISSIONE	DIM mm
02	ARC	PUA_14	TAV	1:500	A	25.11.2021	---

I progettisti si riservano, a termini di legge, la proprietà del presente progetto. La riproduzione anche parziale è vietata.