

COMUNE DI PONTENURE  
PROVINCIA DI PIACENZA

PIANO URBANISTICO ATTUATIVO  
AMBITO P2



TAVOLA:

DOCUMENTAZIONE  
FOTOGRAFICA

PROPRIETÀ:

**RAPACCIOLI LUIGI**  
nato a PIACENZA il 16/08/1970, CF RPCLGU70M16G535E

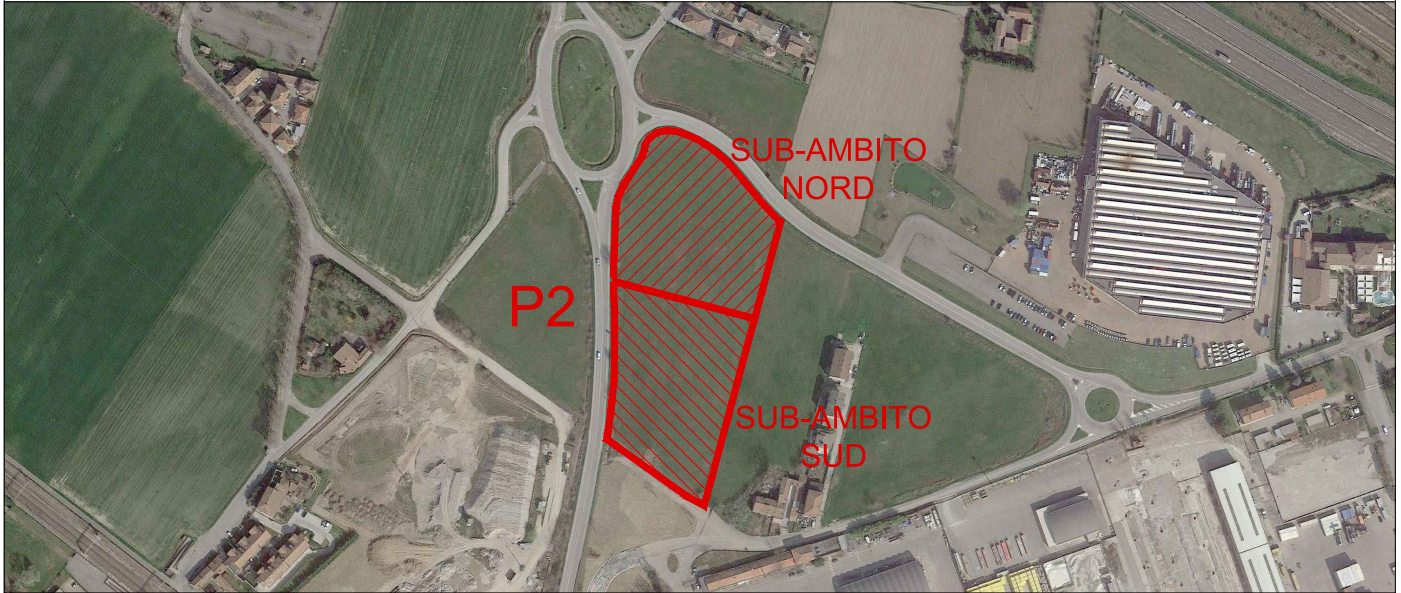
**IMAR S.R.L.**  
con sede in PIACENZA P.IVA. 01337100331

**ITALCOSTRUZIONI S.R.L.**  
con sede in PONTENURE P.IVA. 00344320338

FIRMA

PROGETTO E COORDINAMENTO:



**STUDIO ASSOCIATO ARCHITETTI**  
ALESSANDRO MAESTRI, ANDREA ROSSI, NICOLA SOGNI

**ARCHITETTURA  
E URBANISTICA**

SEDE LEGALE: VIALE MALTA, 8 29121, PIACENZA TEL. 0523.755457  
P.IVA: 01747220331 MAIL: INFO@A2NSTUDIO.IT WWW.A2NSTUDIO.IT

FIRMA

ST. PROG.	TIP. PROG.	N. TAV.	TIP. DOC.	SCALA	REV.	DATA EMISSIONE	DIM mm	I progettisti si riservano, a termini di legge, la proprietà del presente progetto. La riproduzione anche parziale è vietata.
02	ARC	PUA_04	ADD	---	A	25.11.2021	210X297	





FOTOGRAFIA 1



FOTOGRAFIA 2