

COMUNE DI PONTENURE  
PROVINCIA DI PIACENZA

PIANO URBANISTICO ATTUATIVO  
AMBITO P2



TAVOLA:

PLANIMETRIA  
CATASTALE

PROPRIETÀ:

**RAPACCIOLI LUIGI**  
nato a PIACENZA il 16/08/1970, CF RPCLGU70M16G535E

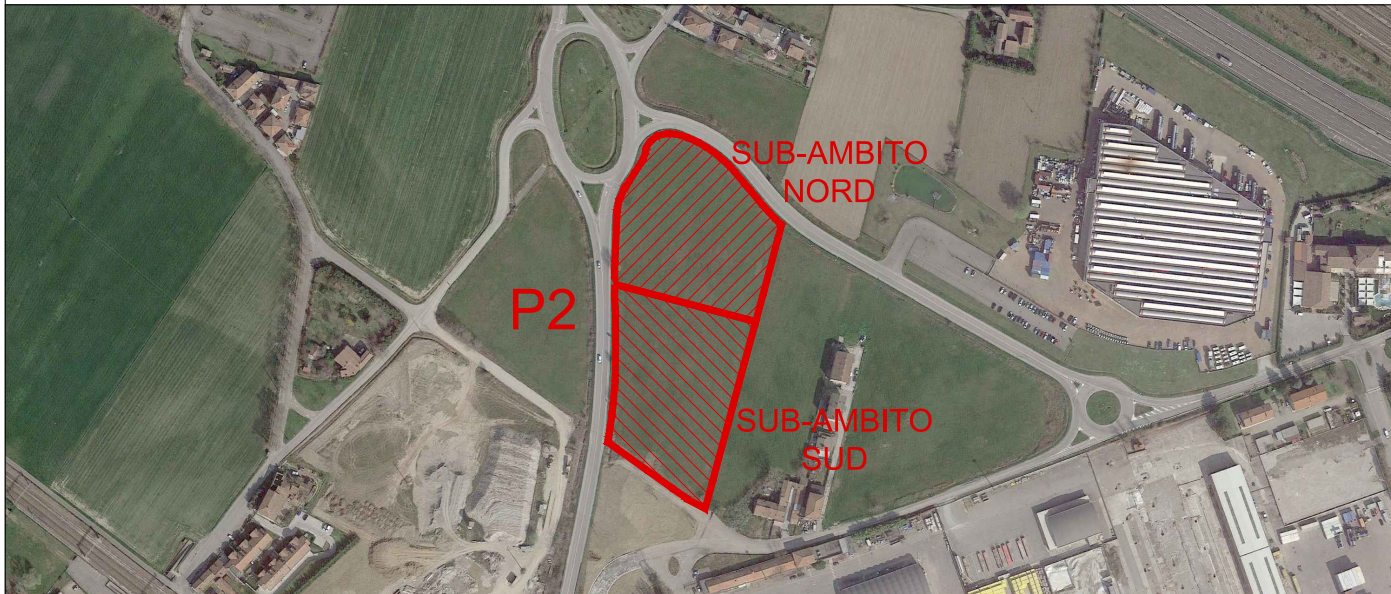
**IMAR S.R.L.**  
con sede in PIACENZA P.IVA. 01337100331

**ITALCOSTRUZIONI S.R.L.**  
con sede in PONTENURE P.IVA. 00344320338

FIRMA

PROGETTO E COORDINAMENTO:



STUDIO ASSOCIATO ARCHITETTI  
ALESSANDRO MAESTRI, ANDREA ROSSI, NICOLA SOGNI

**ARCHITETTURA  
E URBANISTICA**

SEDE LEGALE: VIALE MALTA, 8 29121, PIACENZA TEL. 0523.755457  
P.IVA: 01747220331 MAIL: INFO@A2NSTUDIO.IT WWW.A2NSTUDIO.IT

FIRMA

ST. PROG.	TIP. PROG.	N. TAV.	TIP. DOC.	SCALA	REV.	DATA EMISSIONE	DIM mm
02	ARC	PUA_03	ADD	1:2.000	B	21.08.2023	420X297

I progettisti si riservano, a termini di legge, la proprietà del presente progetto. La riproduzione anche parziale è vietata.

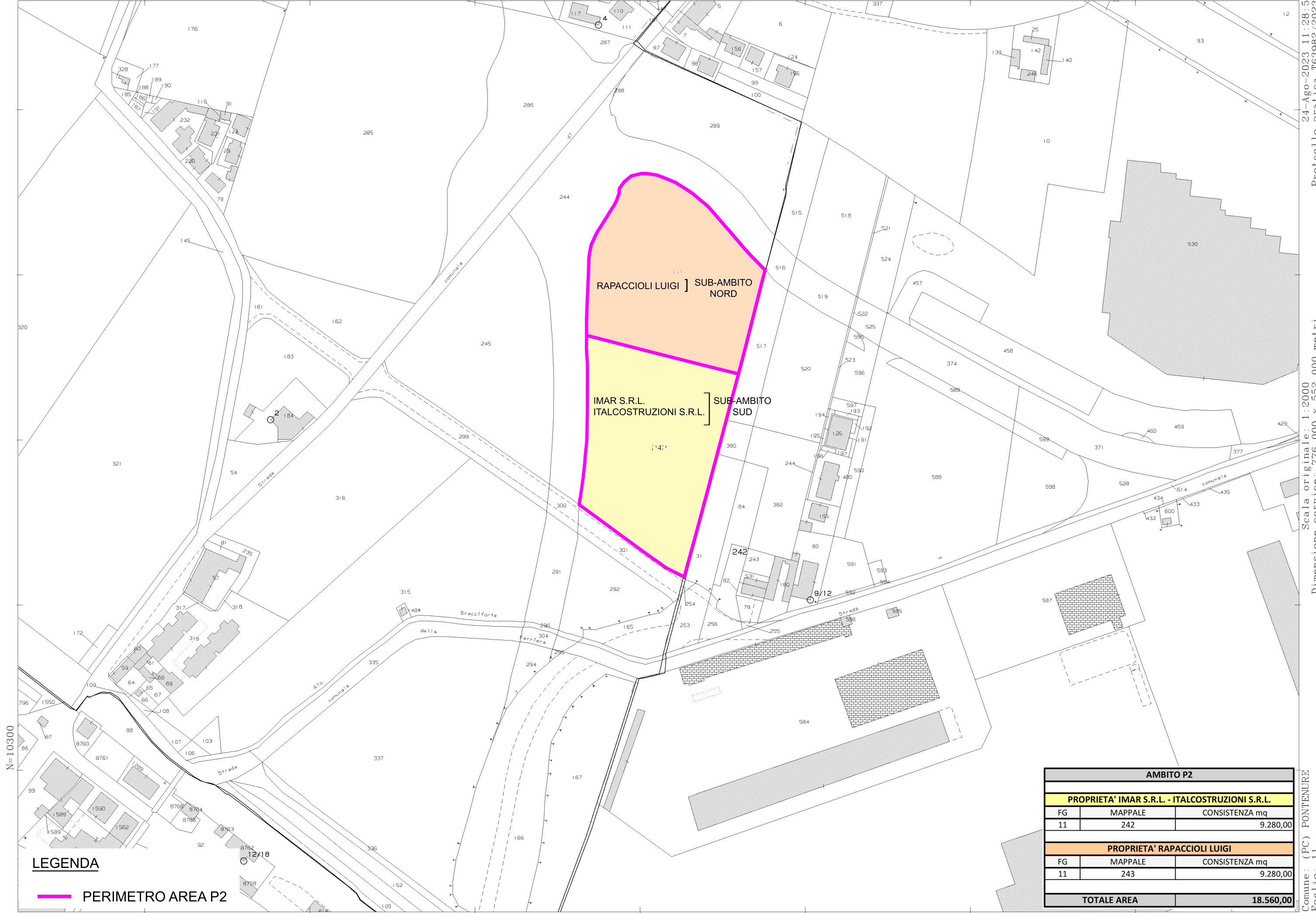

N=10300

E=10200

**LEGENDA**

PERIMETRO AREA P2

AMBITO P2		
PROPRIETA' IMAR S.R.L. - ITALCOSTRUZIONI S.R.L.		
FG	MAPPALE	CONSISTENZA mq
11	242	9.280,00
PROPRIETA' RAPACCIOLI LUIGI		
FG	MAPPALE	CONSISTENZA mq
11	243	9.280,00
<b>TOTALE AREA</b>		<b>18.560,00</b>

24-Ago-2023 11:28:55  
 Protocollo pratica T63982/2023  
 Scala originale: 1:2000  
 Dimensione cornice: 776.000 x 552.000 metri  
 Comune: (PC) PONTENURE  
 Foglio: 11