

COMUNE DI PONTENURE
PROVINCIA DI PIACENZA

PIANO URBANISTICO ATTUATIVO
AMBITO P2



TAVOLA:

INQUADRAMENTO
TERRITORIALE

PROPRIETÀ:

RAPACCIOLI LUIGI
nato a PIACENZA il 16/08/1970, CF RPCLGU70M16G535E

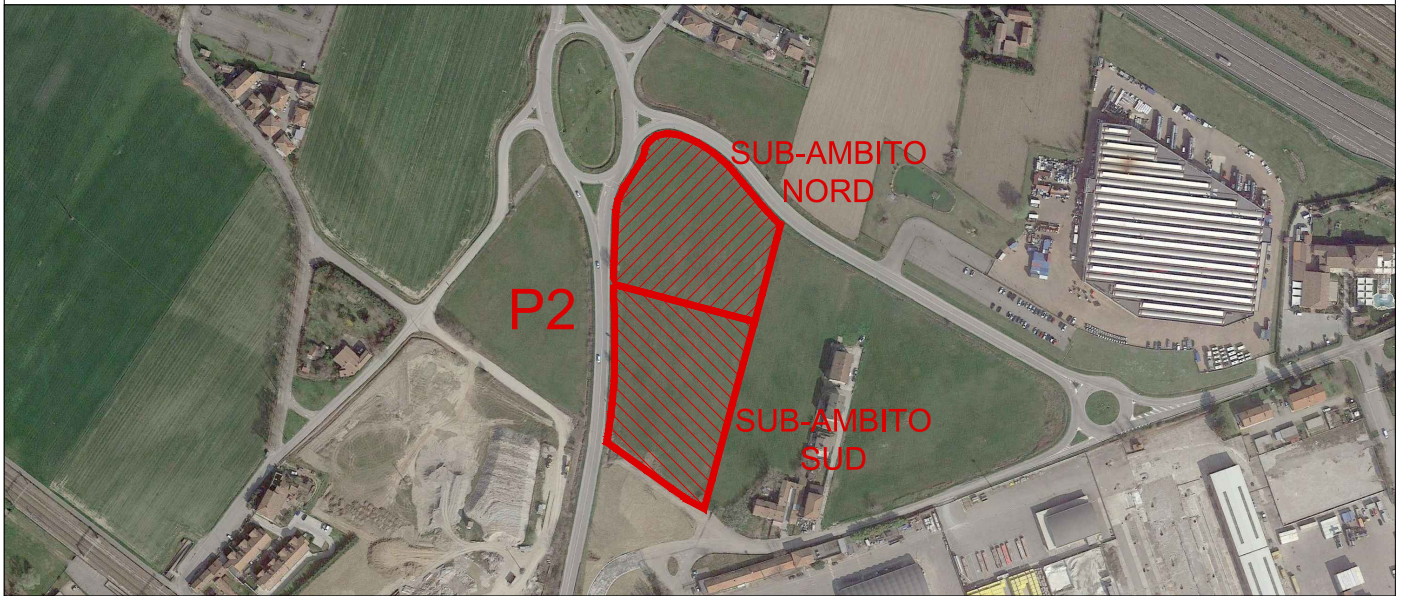
IMAR S.R.L.
con sede in PIACENZA P.IVA. 01337100331

ITALCOSTRUZIONI S.R.L.
con sede in PONTENURE P.IVA. 00344320338

FIRMA

PROGETTO E COORDINAMENTO:



STUDIO ASSOCIATO ARCHITETTI
ALESSANDRO MAESTRI, ANDREA ROSSI, NICOLA SOGNI

**ARCHITETTURA
E URBANISTICA**

SEDE LEGALE: VIALE MALTA, 8 29121, PIACENZA TEL. 0523.755457
P.IVA: 01747220331 MAIL: INFO@A2NSTUDIO.IT WWW.A2NSTUDIO.IT

FIRMA

ST. PROG.	TIP. PROG.	N. TAV.	TIP. DOC.	SCALA	REV.	DATA EMISSIONE	DIM mm	I progettisti si riservano, a termini di legge, la proprietà del presente progetto. La riproduzione anche parziale è vietata.
02	ARC	PUA_01	AEG	VARIE	A	25.11.2021	420X297	



VERSO MILANO

VERSO TORINO

A21

VERSO BRESCIA

PIACENZA

CASELLO AUTOSTRADALE

AREA D'INTERVENTO

PONTENURE

A1- AUTOSTRADA DEL SOLE

VERSO BOLOGNA



VERSO MILANO

VIA EMILIA PARMENSE

P2

AREA D'INTERVENTO

A1 - AUTOSTRADA DEL SOLE

PONTENURE

VIA EMILIA PARMENSE



A1 - AUTOSTRADA DEL SOLE



P2

AREA D'INTERVENTO

