

FOTO AEREA
SCALA 1 : 2000



FOTO AEREA
SCALA 1 : 5000



ESTRATTO C.T.R. n° 180024
SCALA 1 : 5000

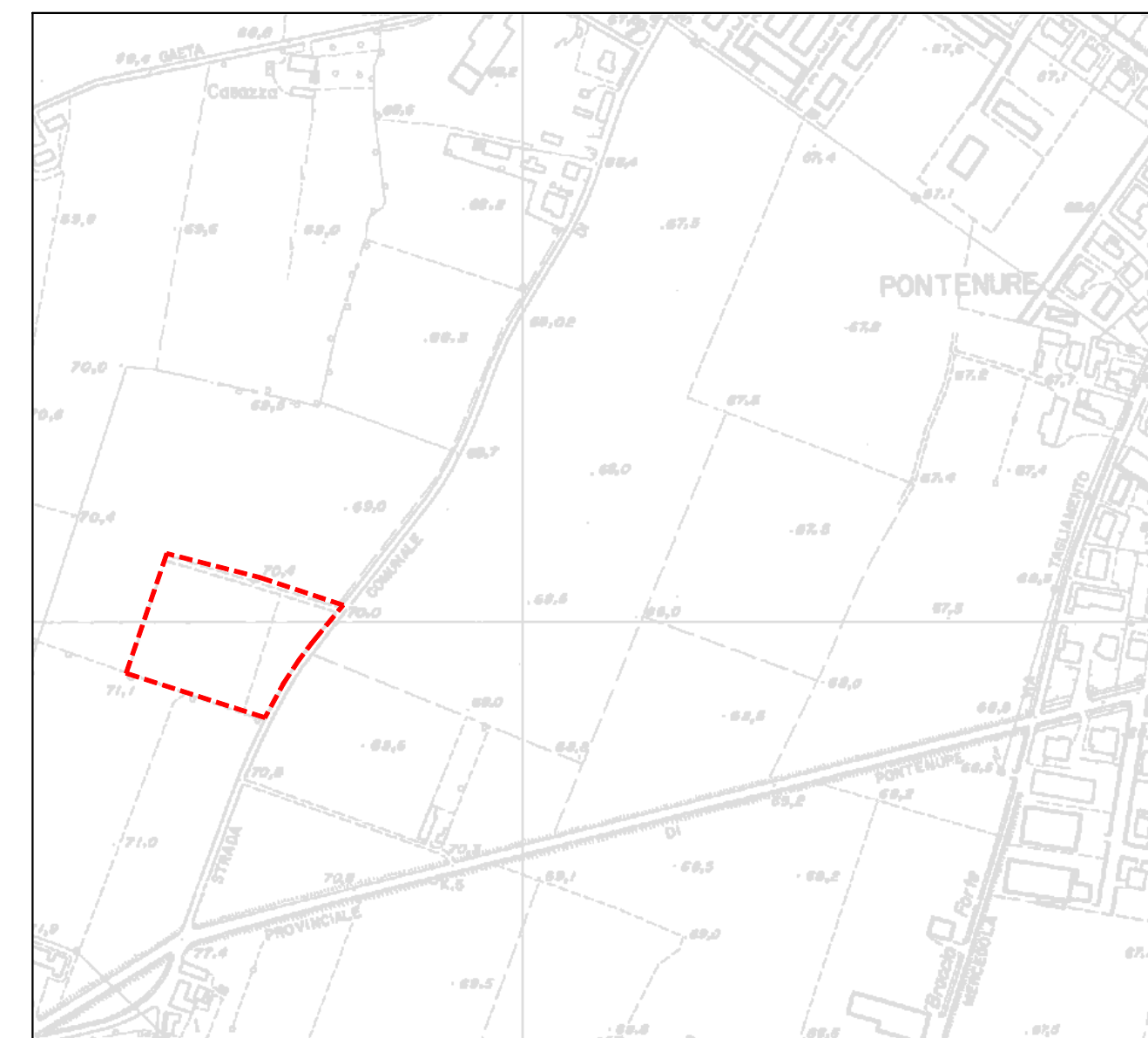

P.U.A. AMBITO 10 in Località Casaleto
AREA INTERVENTO: INDIVIDUAZIONE E CONSISTENZA

INDIVIDUAZIONE E CONSISTENZE		
N.C.T. DEL COMUNE DI PONTENURE	CONSISTENZA CATASTALE	
Foglio 17 - mappale 23	mq.	11.950
COMUNE DI PONTENURE - Via S.Gregorio		
Foglio 17 - mappale 23	mq.	11.950
AREA CATASTALE DI INTERVENTO	mq.	11.950

PROVINCIA DI PIACENZA
COMUNE DI PONTENURE

Piano Particolareggiato
AMBITO R2 Ovest

Strada di San Gregorio a Pontenure (PC)

PROGETTISTA:

PROPRIETA'

ESTRATTO DEL P.O.C. Tavola e scheda dei vincoli_AMBITO_R2 Ovest
COMUNE DI PONTENURE
SCALA 1 : 2000



ESTRATTO DEL P.O.C. Tavola di sintesi_AMBITO_R2 Ovest
COMUNE DI PONTENURE
SCALA 1 : 5000

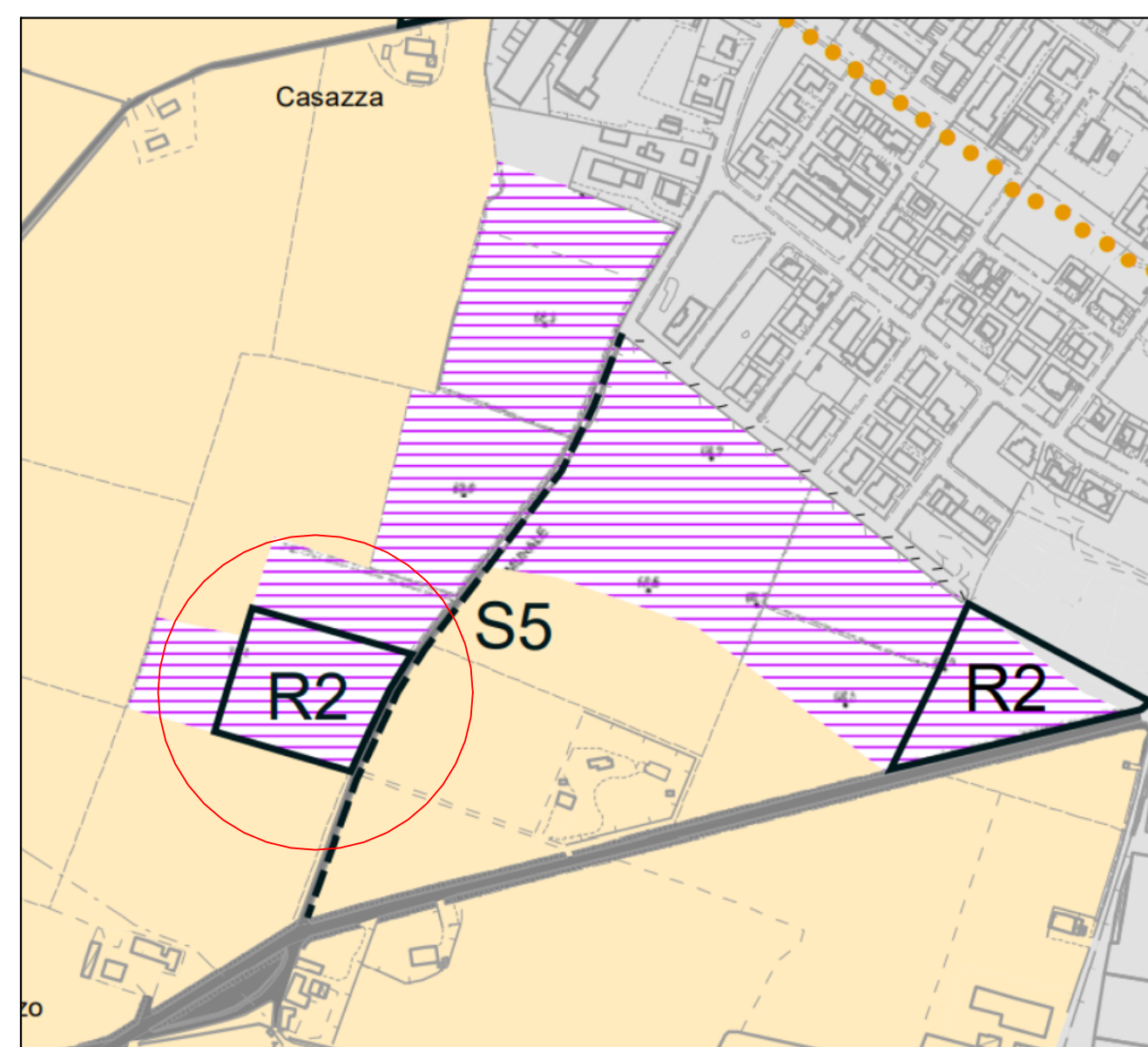

ESTRATTO CATASTALE DI MAPPA
COMUNE DI PONTENURE - FOGLIO 17 MAPPALE 23
SCALA 1 : 2000

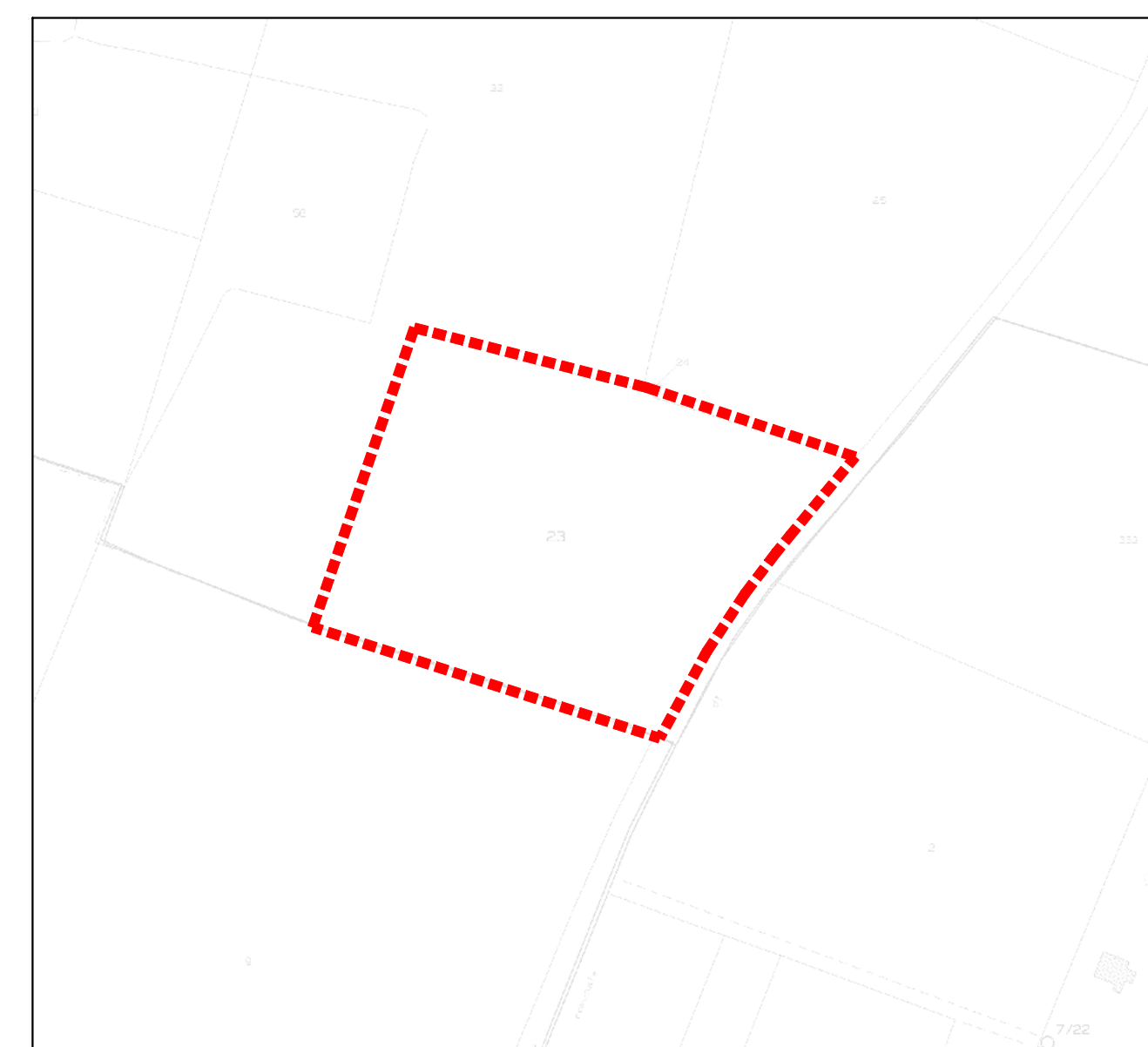

agg.	data	Descrizione Aggiornamenti	disegno	comm.
00	28/10/2021	Tracciato adeguamento Via san Gregorio	/Mg/02	PRE
00	06/07/2021	Emissione	/Mg/01	PRE

Richiedente:
O.E.P. S.r.l.
29010 PONTENURE (PC) - Via Papa Giovanni XXIII, n. 19

Progettista:
MAZZONI ING. GIUSEPPE
29121 PIACENZA (PC) - Viale dei Mille, n. 3 - TEL. 0523.315164 - FAX 0523.313798

Progetto:
P.U.A. AMBITO R2 Ovest
Strada di San Gregorio (Via Sivelli) a Pontenure (PC)

Disegno:
Individuazione Intervento e Cartografia generale

Numero:
01

Data	Scala	File	Revisione
28/10/2021	1:2000/5000	Tav. 01_0 - Individuazione Intervento e Cartografia generale.dwg	0

LA PROPRIETA' DI QUESTO DISEGNO E' PROTETTA DALL'ART. 2575 DEL C.C. NONCHE' DALLA LEGGE 22 APRILE 1941 N° 663 SUL DIRITTO D'AUTORE.
E' PROIBITA OGNI DUPLICAZIONE E PUBBLICAZIONE, ANCHE PARZIALE, NON AUTORIZZATA.