

# Comune di Pontenure S.U.A.P. in variante

## Cava di Ghiaia C.na Valso Variante al Recupero Ambientale e Realizzazione Impianto Fisso di Lavorazione Inerti

### VARIANTE P.A.E. 2021



**Proponente:**  
IMPRESA PAGANI S.n.c.  
Via Ferrari n°82 29010 Pontenure (PC)

**Progetto:**  
STUDIO LUSIGNANI  
Via Arata n°18/20 29121 Piacenza (PC)

### TAVOLA 25bis

Zonizzazione "C.na Valso"  
Planimetria di progetto e Sistemazione Finale

Marzo 2021

scala 1:2.000

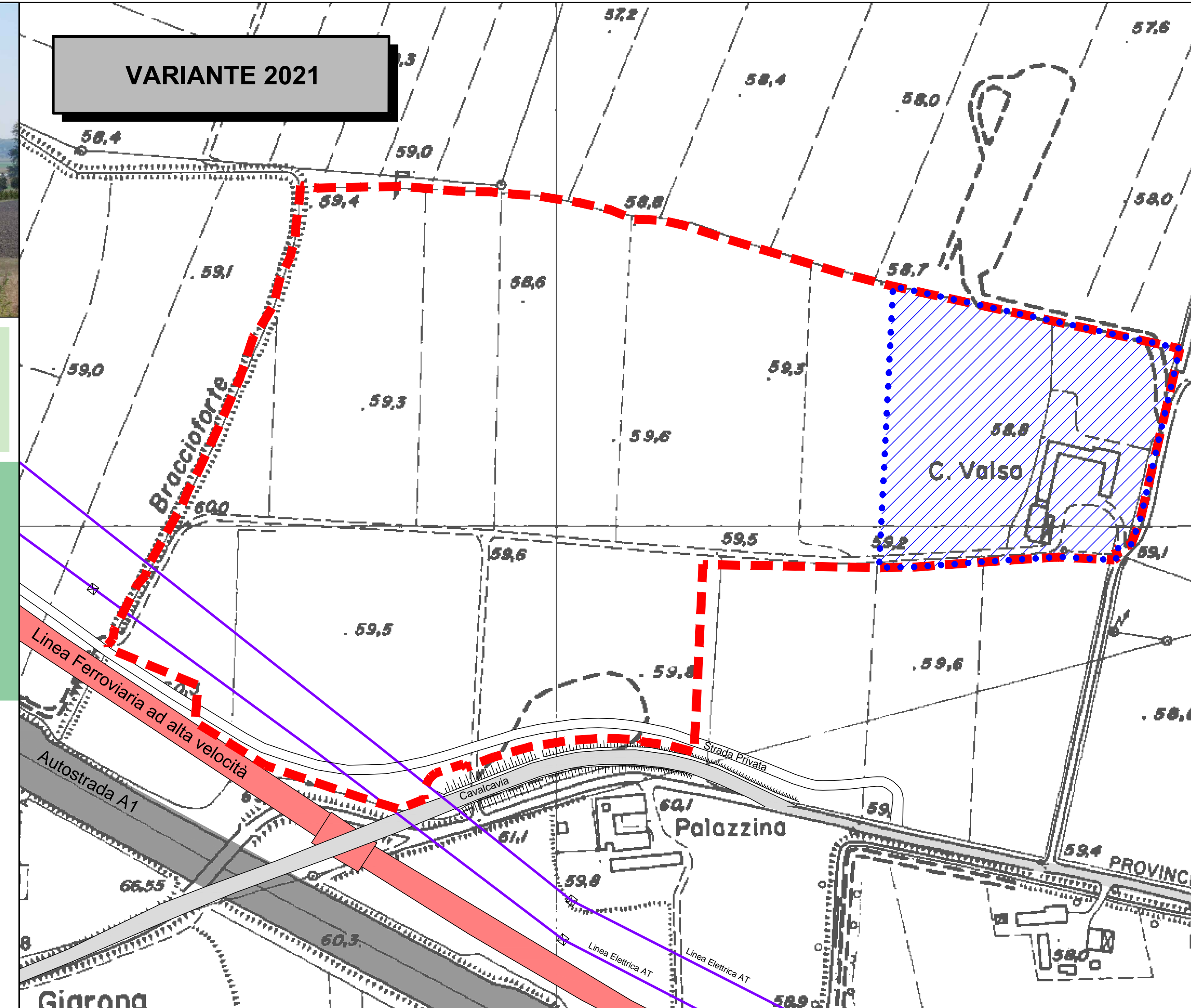

**LEGENDA:**

**Variante 2021:**

- Perimetro ambito estrattivo "Valso"
- Area destinata ad impianto fisso di lavorazione inerti dalla Variante PAE 2021 (ai sensi dell'Art.55 NTA PIAE 2017)

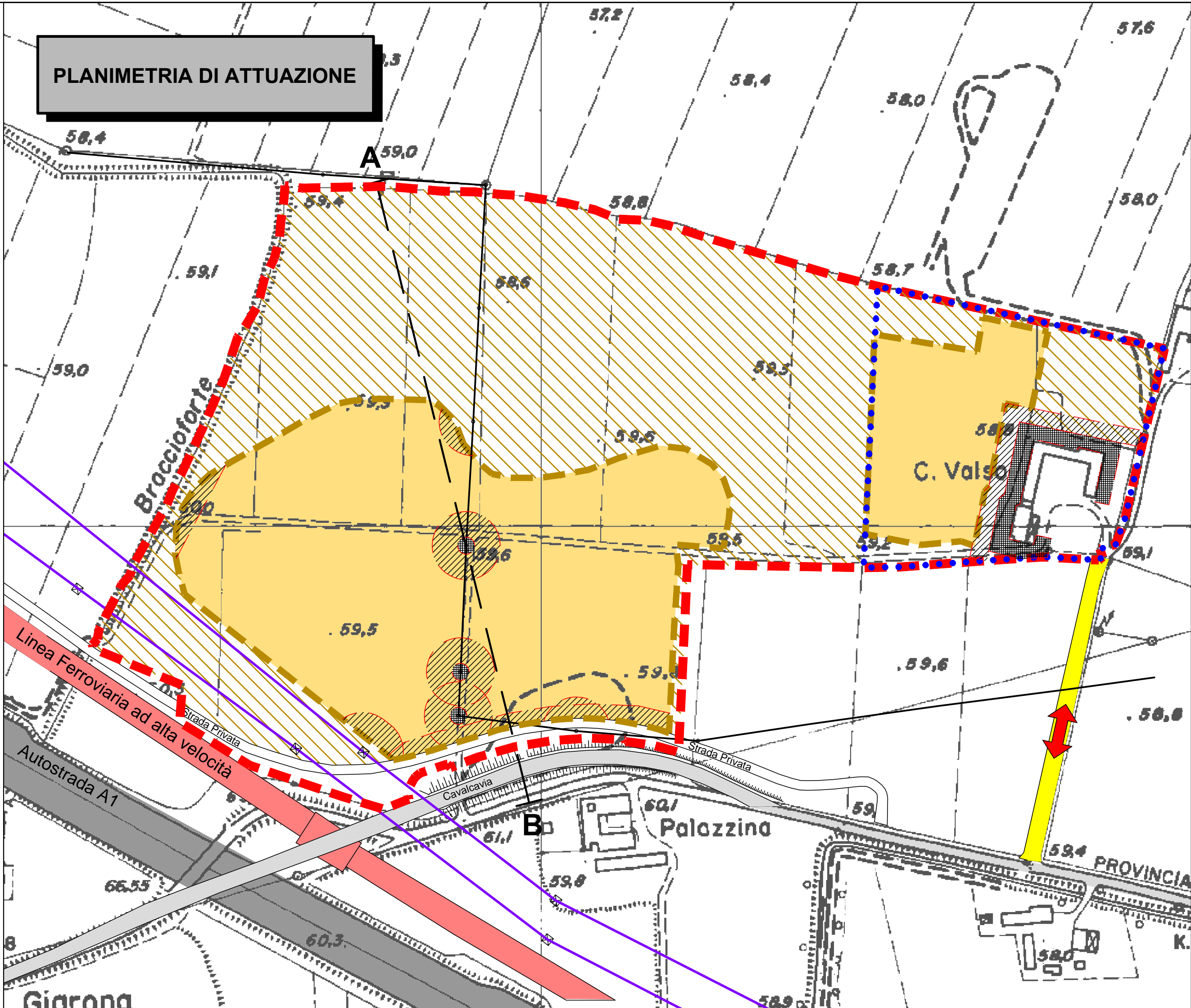

**LEGENDA:**

- Perimetro ambito estrattivo "Valso"
- Area destinata ad impianto fisso di lavorazione inerti dalla Variante PAE 2021 (ai sensi dell'Art.55 NTA PIAE 2017)
- Area effettiva di scavo (5,67 Ha)
- Area di servizio all'attività estrattiva
- Linea Elettrica AT
- Linea Elettrica MT
- Aree di rispetto: Aree di rispetto non derogabili
- Aree di rispetto derogabili in base all'Art. 104 DPR 128/59
- Strada di accesso all'impianto fisso di lavorazione inerti di cui è previsto l'ampliamento a 10 m

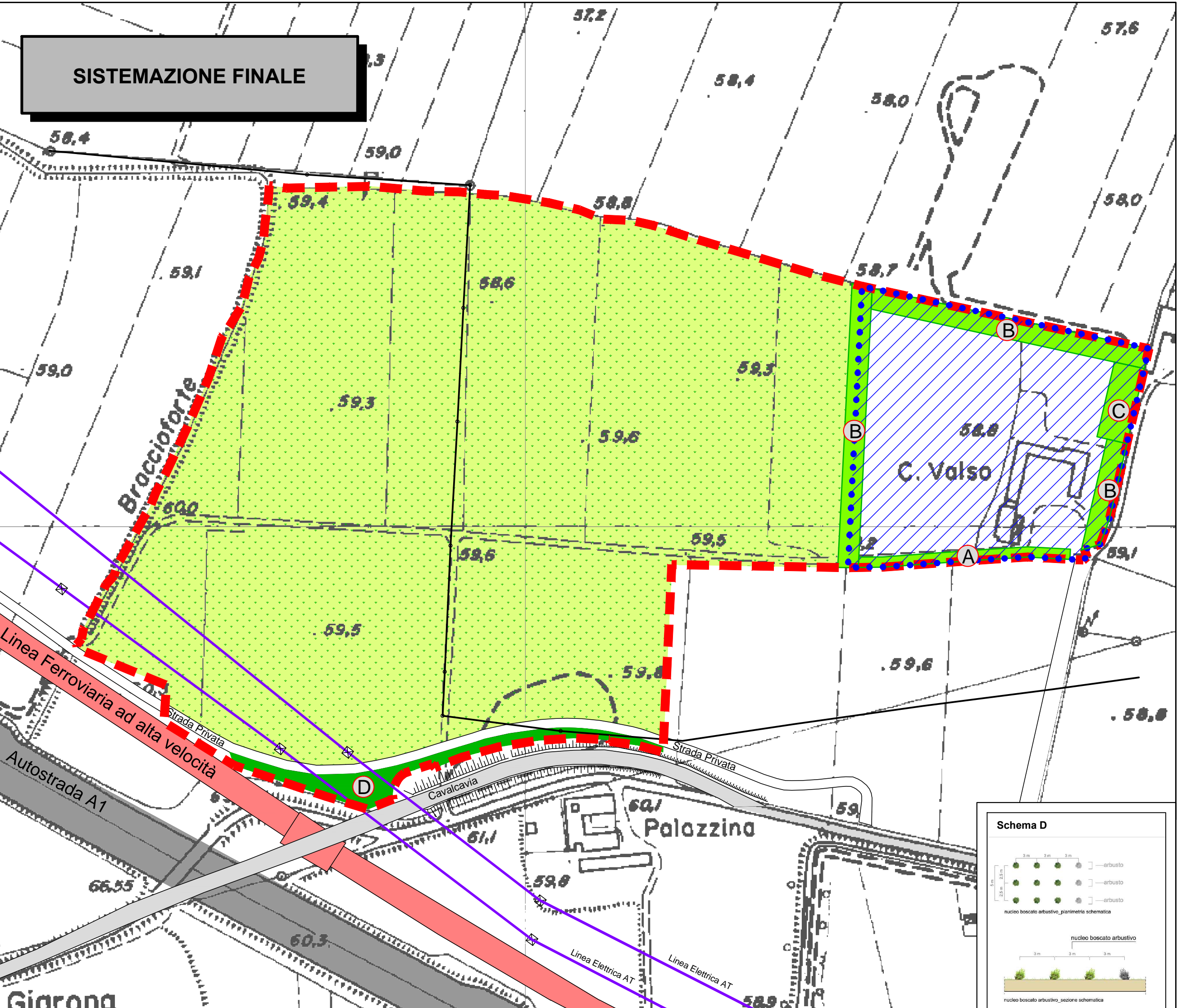
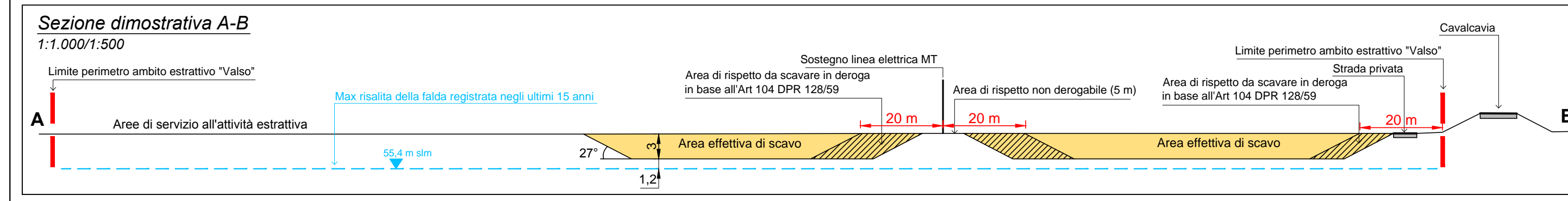

**LEGENDA:**

- Perimetro ambito estrattivo "Valso"
- Area destinata ad impianto fisso di lavorazione inerti dalla Variante PAE 2021 (ai sensi dell'Art.55 NTA PIAE 2017)
- Superficie da recuperare all'uso agricolo
- Siepe arboreo-arbustiva (6.280 m²) (Schemi A - B - C)
- Nucleo boscato arbustivo (2.250 m²) (Schema D)

