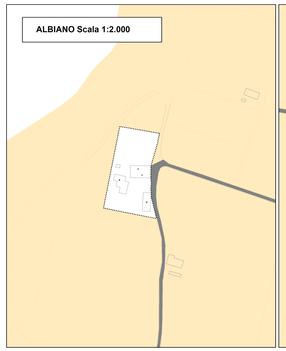

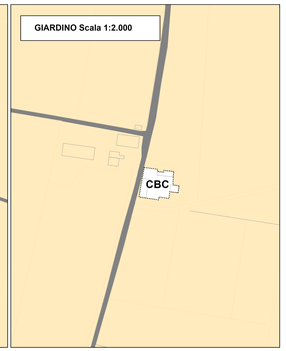

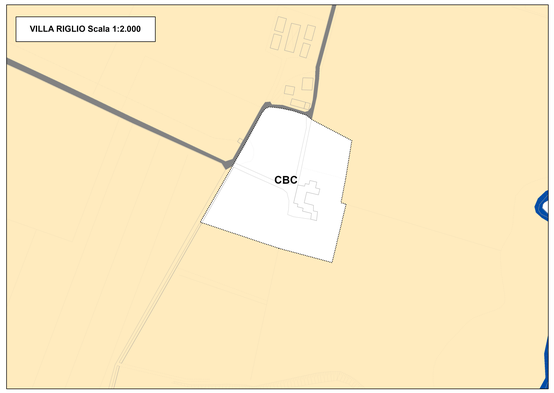

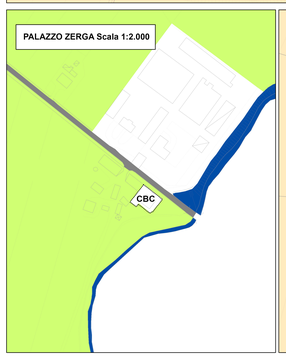

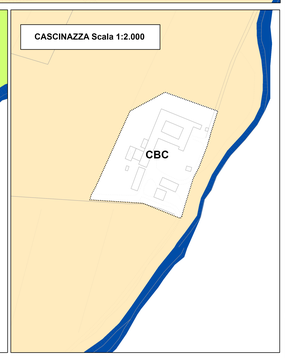

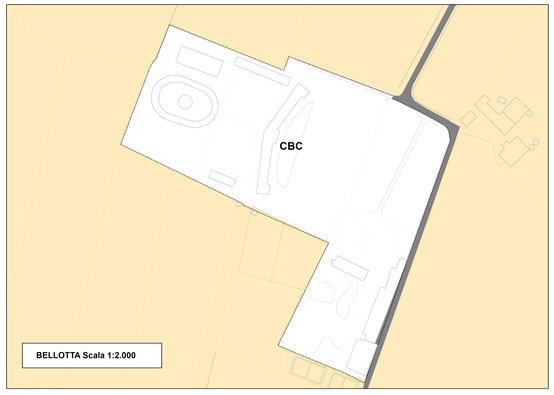

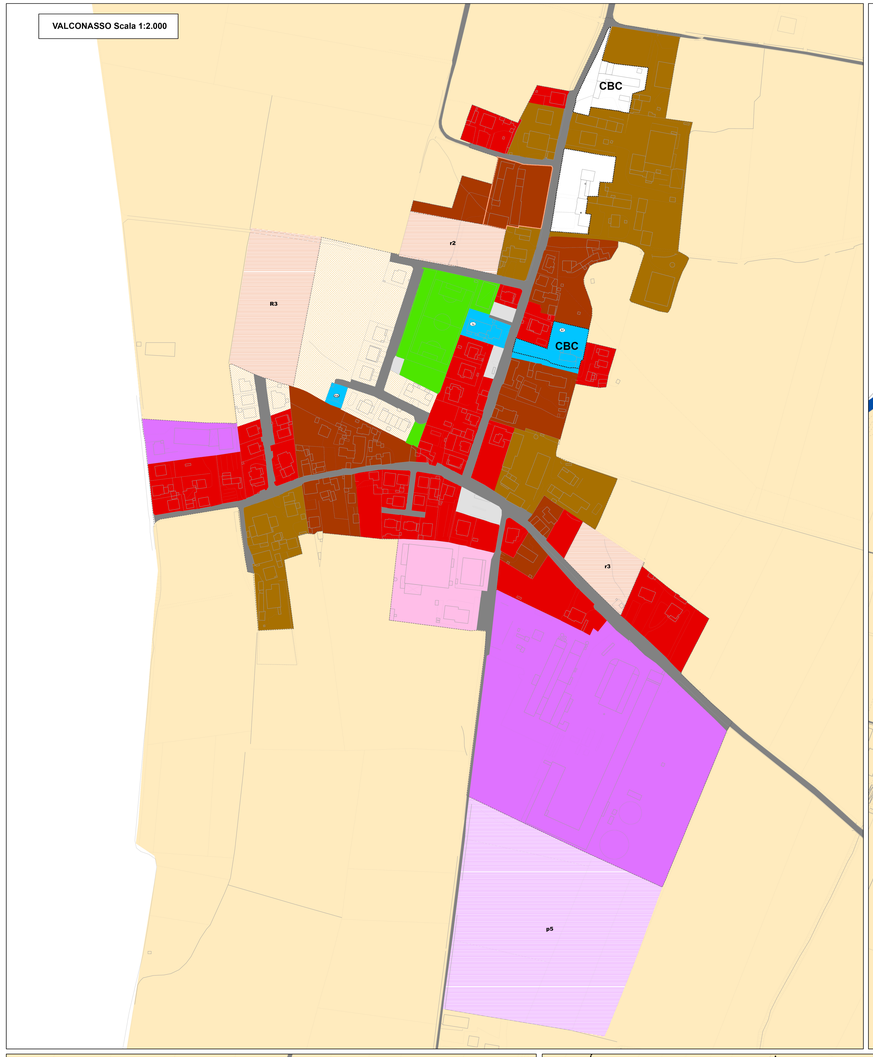

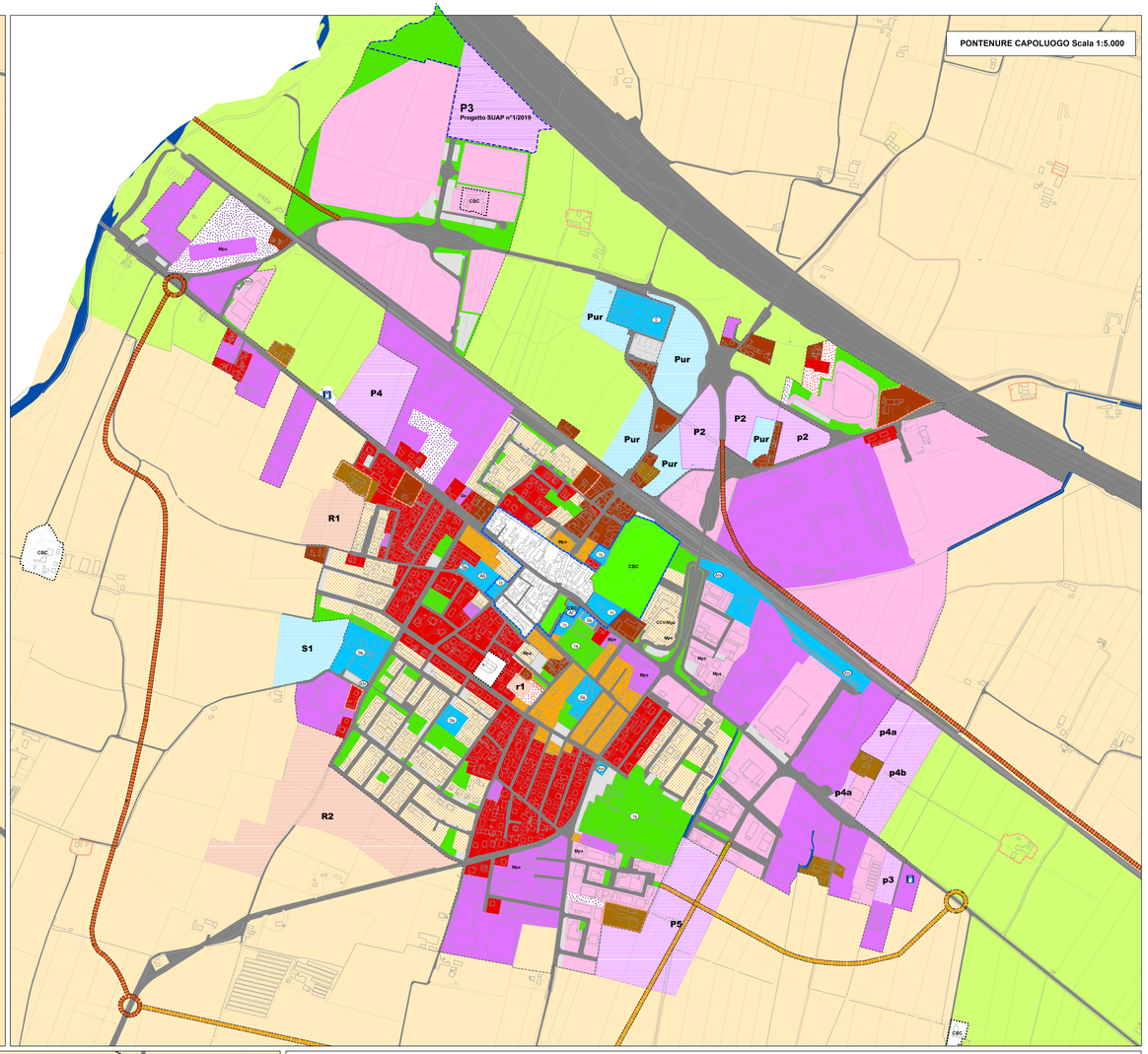

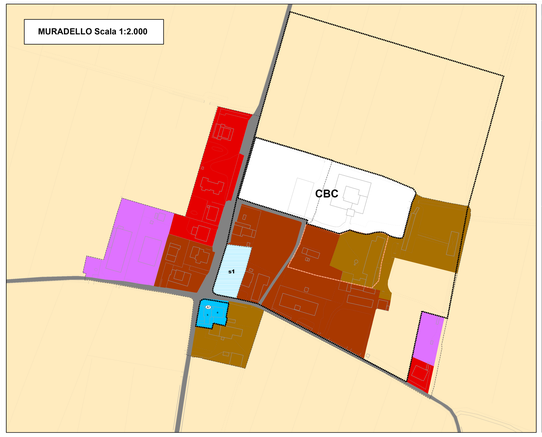

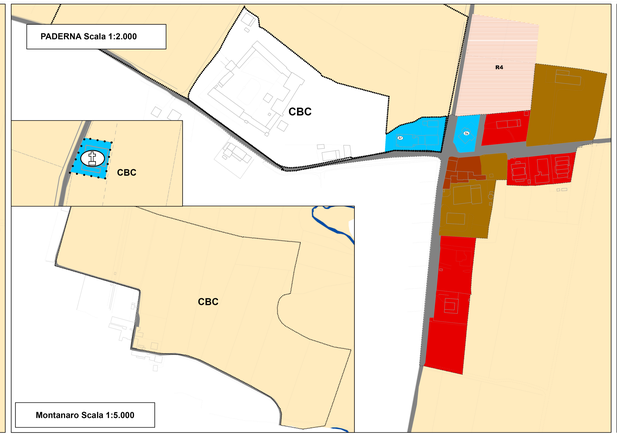

Territorio Urbanizzato (art. 7 PSC)

SISTEMA INSEDIATIVO STORICO

CBC Complessi assoggettati alle misure di protezione e conservazione del Capo III del Titolo I della Parte seconda del Codice dei beni culturali e del paesaggio D.Lgs.n. 42/2004 (art. 35 PSC)

Centro storico del capoluogo - vedi estratto in scala 1:2.000 tav. PSC1a2 (art. 9 PSC)

Complessi edilizi di rilevante interesse storico (art. 9 PSC)

(a) Edifici sottoposti a interventi di Restauro scientifico
(c) Edifici sottoposti a interventi di Restauro e risanamento conservativo
(e) Edifici sottoposti a interventi di Ristrutturazione edilizia
Aree libere - cfr. art. 37 PSC

Complessi di interesse storico-testimoniale (art. 37 PSC)

TERRITORIO URBANO
Ambiti urbani consolidati (art. 10 PSC - art. 69 RUE)

Zone di vecchia formazione

Zone residenziali di completamento estensive

Zone residenziali di completamento intensive

Zone residenziali di completamento in Piani urbanistici attuativi

Aree pertinenziali di insediamenti residenziali

Complessi agricoli interni agli abitati

Sistema delle attrezzature e degli spazi collettivi (art. 21 PSC)

Spazi di verde pubblico, per il gioco e per lo sport

Parcheggi pubblici

Ambiti per attrezzature e spazi collettivi

Ar Attrezzature religiose
As Attrezzature sanitarie
Ato Attrezzature tecnologiche
Ic Interesse comune
Sa Sedi amministrative
S Servizi cimiteriali
Ss Servizi scolastici
Is Impianti sportivi

Ambiti per nuovi insediamenti prevalentemente residenziali (art. 11 PSC)

R1/R5 Ambiti di nuova previsione per ampliamento degli insediamenti residenziali ed altre attività compatibili

S1 Ambiti prioritari per l'ampliamento dei servizi pubblici

r1/r4 Previsioni di PRG confermate per ampliamento degli insediamenti residenziali

s1 Previsioni di PRG confermate per l'ampliamento dei servizi pubblici

Ambiti specializzati per attività produttive (art. 12 PSC - art. 70 RUE)

Zone di completamento per attività produttive

Zone di completamento per attività produttive in Piani urbanistici attuativi

Estese pertinenze di attività produttive e terziarie

Ambiti di nuova previsione per ampliamento di nuovi insediamenti produttivi polifunzionali PROGETTO SUAP n° .....

Esercizi commerciali

GE Grande struttura di vendita extra alimentare

Mga Medio grande struttura di vendita alimentare

Mpa / Mpe Medio piccole strutture di vendita alimentari / extra alimentari

CCV Complesso commerciale di vicinato

Centro Commerciale Naturale

P1/P5 Ambiti di nuova previsione per ampliamento di nuovi insediamenti produttivi polifunzionali

p1/p5 Previsioni di PRG confermate per ampliamento degli insediamenti produttivi polifunzionali

Pur Aree destinate a parco periurbano da attrezzare

TERRITORIO RURALE

Ambiti agricoli periurbani (art. 16 PSC - art. 71 RUE)

Ambiti ad alta vocazione produttiva agricola (art. 14 PSC - art. 71/72 RUE)

Insediamenti esistenti di carattere artigianale e industriale esterni agli abitati (art. 73 RUE)

INFRASTRUTTURE PER LA MOBILITA' (art. 17-18 PSC)

Viabilità, pertinenze stradali e rete ferroviaria

Nuovi tracciati viari di rilievo provinciale

Nuovi tracciati viari di rilievo locale

Impianti per la distribuzione di carburanti esistenti

Comune di Pontenure
P.S.C.
piano strutturale comunale

ASPETTI STRUTTURANTI IL TERRITORIO
Estratti

elaborato PSC 1a1
settembre 2017

Adeguato con la Variante 2 approvata con D.C.C. n. 35 del 27/11/2020